



T.C.

MİLLİ EĞİTİM BAKANLIĞI

STRATEJİK PLAN

SUNUŞ



Bilindiđi üzere içinde bulunduđumuz yzyılın bir geređi olarak kurumlarımız, kendilerini ihtiyaçlara gre srekli geliřtirmek ve ađın gerekliliklerine adapte etmek zorundadırlar. Bu ihtiyaçlara ve ađın gerekliliklerine en etkili řekilde cevap verebilmenin yolu da kuřkusuz eđitimden geer. Her geen gn geliřen teknolojiye ayak uydurabilmek iin ilimizin ve lkemizin eđitimine daha ok nem vermeli ve buna ynelik atacađımız adımları daha da planlı bir řekilde yapmalıyız. Nitekim eđitimin inřasında ve eđitim kurumlarımızın niteliđinin keza hizmet kalitesinin artırılmasında, ulařılabilir orta ve uzun vadeli hedeflere dayalı sre odaklı bir planlamanın varlıđı řarttır. Gereki ve somut adımlara dayalı oluřturulacak ynetsel bir planlamayla; eđitim kurumlarımızın hizmet kalitesini, tm paydařlarımızın memnuniyetini artırmayı hedeflemeliyiz. Kamu kaynaklarını etkili bir řekilde kullanabilen, mali disiplin erevesinde katılımcılık ilkesine dayanan bir sre oluřturmalıyız. Srdrlebilir, sađlam hedeflere ve stratejilere dayanan, kurumsal kltre katkı sađlayan, řeffaf ve uygulanabilir bir stratejik planın varlıđına her daim ihtiyacımız vardır.

Bu dođrultuda; 5018 Kamu Mali Ynetimi ve Kontrol Kanunu geređince, paydařların iř birliđi erevesinde alıřma arkadařlarımızla birlikte hazırladıđımız 2024-2028 Stratejik Planı'nın ilimiz iin bařarıyla uygulanması ve belirlenen hedeflerin gerekleřmesi dođrultusundaki eđitim vizyonumuza ulařılacaktır. Hazırladıđımız Stratejik Planımızın, en verimli řekilde hayata gemesini ve hayırlara vesile olmasını diliyorum.

Hasan KKREK

Ađrı İl Milli Eđitim Mdr

T.C.
AĐRI VALİLİĐİ

AĐRI HALK EĐİTİMİ MERKEZİ MÜDÜRLÜĐÜ

2024 – 2028 STRATEJİK PLANI



Halk eğitimin amacı, toplum kadar geniş ve hayat kadar esniftir. Bu manada halk eğitimi bir lüks değildir. Bireylerin toplumsal mutluluğu için yerine getirilmesi gereken bir hizmettir.

K. Atatürk

Okul / Kurum Bilgileri

İli: Ağrı		İlçesi: Merkez	
Adres:	Abide Mah. Yaşar Kemal Cad. Dış Kapı No:40 MERKEZ/AĞRI	Coğrafi Konum (link)	https://www.google.com/maps/@39.7183943,43.0483443,18z
Telefon Numarası:	0472 215 42 45	Faks Numarası:	0472 215 46 06
e- Posta Adresi:	116718@meb.k12.tr	Web sayfası adresi:	http://agrihem.meb.k12.tr/
Kurum Kodu:	116718	Öğretim Şekli:	Tam Gün / Tam Yıl

SUNUŞ



Ağrı Halk Eğitimi Merkezi Millî Eğitim Bakanlığı'nın Hayat Boyu Öğrenme Genel Müdürlüğü'ne bağlı kurumlardandır. Hayat boyu öğrenme, insan yaşamının başlangıcından sonuna kadar devam eden bir süreçtir. Hayat boyu öğrenme; toplumun her alanında zamana ve mekâna bağlı kalmaksızın her alanda gerçekleşmektedir. Bu süreçte hayat boyu öğrenme, örgün eğitimin getirdiği yaş ve mekân sınırına bağlı kalmaksızın, bireyin eğitim yoluyla kazandığı her türlü bilgi, beceri, tutum ve davranışları kapsar. Biz Ağrı Halk Eğitimi Merkezi Müdürlüğü stratejik plan ekibi olarak bu anlayış ve gayret içerisinde vizyonumuzu ve misyonumuzu belirleyerek; kursiyerlerimize ve diğer paydaşlarımıza daha güzel bir gelecek adına katılımcı yöntemlerimizle 2024-2028 Stratejik planımızı yaptık. Hazırlamış olduğumuz stratejik planımız; izlenebilir, ölçülebilir, geliştirilebilir ve nitelikli insan yetiştirme hedefine ulaşılabilmesine katkıda bulunacaktır. Eğitim ve öğretim alanında mevcut değerlerimizin bilgisel kazanımlarla kaynaştırılması; ülkemizin ekonomik, sosyal, kültürel yönlerden gelişimine önemli ölçüde katkı sağlayacağı inancını taşımaktayız. Stratejik planlama, kamu kurumlarının varlığını daha etkili bir biçimde sürdürebilmesi ve kamu yönetiminin daha etkin, verimli, değişim ve yeniliklere açık bir yapıya kavuşturulabilmesi için temel bir araç niteliği taşımaktadır.

Bu anlamda, 2024-2028 dönemi stratejik planının; belirlenmiş aksaklıkların çözüme kavuşturulmasını ve çağdaş eğitim ve öğretim uygulamalarının bilimsel yönleriyle başarıyla yürütülmesini sağlayacağı inancını taşımaktayız. Bu çalışmayı planlı kalkınmanın bir gereği olarak görüyor; planın hazırlanmasında emeği geçen bütün yönetici ve öğretmen arkadaşlarımıza, kursiyerlerimize teşekkür eder; kurumumuza, paydaşlarımıza, ilçemize ve ülkemize hayırlı olmasını diliyorum.

Kasım İhsan POLAT

Halk Eğitimi Merkezi Müdürü

İÇİNDEKİLER

1. GİRİŞ VE STRATEJİK PLANIN HAZIRLIK SÜRECİ

- 1.1. Strateji Geliştirme Kurulu ve Stratejik Plan Ekibi
- 1.2. Planlama Süreci

2. DURUM ANALİZİ

- 2.1. Kurumsal Tarihçe
- 2.2. Uygulanmakta Olan Planın Değerlendirilmesi
- 2.3. Mevzuat Analizi
- 2.4. Üst Politika Belgelerinin Analizi
- 2.5. Faaliyet Alanları ile Ürün ve Hizmetlerin Belirlenmesi
- 2.6. Paydaş Analizi
- 2.7. Kuruluş İçi Analiz
 - 2.7.1. Teşkilat Yapısı
 - 2.7.2. İnsan Kaynakları
 - 2.7.3. Teknolojik Düzey
 - 2.7.4. Mali Kaynaklar
 - 2.7.5. İstatistik Veriler
- 2.8. Dış Çevre Analizi (PESTLE)
- 2.9. Güçlü ve Zayıf Yönler ile Fırsatlar ve Tehditler (GZFT) Analizi

3. GELECEĞE BAKIŞ

- 3.1. Misyon
- 3.2. Vizyon
- 3.3. Temel Değerler

4. AMAÇ, HEDEF VE STRATEJİLERİN BELİRLENMESİ

- Amaçlar
- Hedefler
- Performans Göstergeleri
- Stratejilerin Belirlenmesi
- Maliyetlendirme

1.GİRİŞ VE STRATEJİK PLANIN HAZIRLIK SÜRECİ

1.1. Strateji Geliştirme Kurulu Ve Stratejik Plan Ekibi

Strateji Geliştirme Kurulu Bilgileri		Stratejik Plan Ekibi Bilgileri	
Adı Soyadı	Ünvanı	Adı Soyadı	Ünvanı
Kasım İhsan POLAT	Kurum Müdürü	Elif TAŞDEMİR	Müdür Yrd.
Yücel KAYA	Müdür Yrd.	Nazire SEYHAN	Öğretmen
Mehmet Mehdi BULUT	Usta Öğretici	Bilal ORHAN	Öğretmen
Mehmet Akif AĞCADAĞ	Öğretmen	Abdurrahman DUMAN	Okul Aile Bir. Bşk.

1.2.Planlama süreci

Bilginin hızla yayıldığı dünyamızda, bilgiyi yayan ve yorumlayan halk eğitimi merkezleri kritik öneme sahiptir. Halk Eğitimi Merkezleri, toplumların kültürel zenginliklerinin korunmasında ve çağın gelişimine öncülük etmede stratejik öneme sahip kuruluşların başında gelmektedir. Bu nedenle halk eğitimi merkezlerinin işlevlerini verimli bir şekilde yerine getirmesinde önemli olabilecek faktörlerden biri de kurumlarda hazırlanan stratejik planlardır. Eğitimde stratejik planlama uygulamasının geleneksel planlamaya bir alternatif olarak ortaya çıktığı görülmektedir.

Latince “yol, çizgi” anlamına gelen strateji Türkçede ise sürdürme gönderme götürme gütme anlamında kullanılmaktadır. (Erdem, 1998:43) Stratejik planlama ise bir örgütün paydaşlarının geleceklerini hayal etme ve bu geleceği başarmak için gereken işlem ve uygulamaları eleştiren bir süreç olarak tanımlanabilir (Goodstein ve diğerleri:1993).Diğer bir ifadeyle strateji, bir örgütün amaç ve hedeflerine nasıl ulaşacağını gösteren bir dizi karar olarak tanımlanmaktadır.

Stratejik plan bu özellikleri ile yapılacak çalışmalara yön verir ve önceliklerin belirlenmesine yardımcı olur. Stratejik planlamayı diğer planlardan ayıran temel özelliklerden bazıları şunlardır: (Eren: 2000, Çelik: 1994)

- ❖ Uzun süreli olması
- ❖ Amaç ve işlevlerine göre farklı verilerden oluşması
- ❖ Uzun süreli amaçları ve ileride meydana gelebilecek sonuçları kapsamaması,
- ❖ Çevresel faktörlerin incelenmesine büyük önem vermesi ve yapılacaklar üzerinde ayrıntılı bir biçimde durması şeklinde sayılabilir.

Kurumumuzun vizyon ve misyonu doğrultusunda mevcut koşullar ve durumlar göz önünde bulundurularak geleceğe ilişkin çizmesi gerektiği yolu belirlemek ve bu uğurda gerçekleştirilen işlemleri ölçülebilir nitelikli hale getirmek amacıyla bu stratejik planı hazırlama gereksinimi ortaya çıkmıştır.

10/12/2013 tarihli ve 5018 sayılı "Kamu Mali Yönetimi ve Kontrol Kanunu'nun 9. Maddesinde belirtilen "Kamu idareleri Kalkınma Planları Programlar ilgili mevzuat ve benimsedikleri temel ilkeler çerçevesinde geleceğe ilişkin vizyon ve misyonları oluşturmak stratejik amaç ve hedeflerini saptamak performanslarını göstergeler doğrultusunda ölçmek bu süreci izlemek ve öz değerlendirmesini yapmak amacıyla katılımcı yöntemlerle stratejik plan hazırlanır" hükmüne ilişkin mevzuata dayanarak Ağrı Valiliğine bağlı Ağrı İl Milli Eğitim Müdürlüğü Stratejik Planlaması doğrultusunda Ağrı Halk Eğitimi Merkezi Stratejik Plan hazırlama çalışmalarına başlanmıştır.

Ağrı Halk Eğitimi Merkezi'nin hazırladığı "Stratejik Planlama" kurumda her kademedeki görev yapanların katılımlarını ve kurum yöneticilerinin tam desteğini içeren sonuç almaya yönelik çabaların bütününi teşkil eder bu anlamda paydaşların kurumun vizyonu, misyonu hedefleri ve performans ölçümlerinin belirlenmesinde aktif rol oynamasını ifade eder.

2.DURUM ANALİZİ

Durum analizi bölümünde okulumuzun mevcut durumu ortaya konularak neredeyiz sorusuna yanıt bulunmaya çalışılmıştır. Bu kapsamda okulumuzun kısa tanıtımı, okul künyesi ve temel istatistikleri, paydaş analizi ve görüşleri ile okulumuzun Güçlü Zayıf Fırsat ve Tehditlerinin (GZFT) ele alındığı analize yer verilmiştir. Okulun kısa tanıtımı bölümünde veli, öğrenci, öğretmen ve diğer paydaşlar için önemli olan hususlar ile Alınan ödüller, başarılar, başarılı ve farklı uygulamalara yer verilmiş, faaliyetlere ilişkin kısa bir bilgilendirme yapılmıştır.

2.1. Kurumsal Tarihçe

Okulumuz 1936 yılında 2882 m² alan üzerine inşa edilmiş olup, Atatürk'ün Ağrı ilinde yaptırmış bulunduğu 3 binadan birisi olarak tanınmaktadır. Yıllarca Halkevi, sinema salonu gibi kültürel amaçlarla kullanılan binamız 1956 yılında Halk Eğitim Merkezi olarak hizmet vermeye başlamıştır. Tek katlı olan binamıza 1986 yılında 2. Kat ilavesi yapılmıştır.

Okulumuza ait hizmet binasının bahçesinde yaptırılan İş Atölyeleri ve Galeri Salonu 2000 yılından itibaren müdürlüğümüze tahsis edilmiştir.

Okulumuz bünyesinde 12 derslik, 3 büro, 1 Müdür Odası, 3 Müdür yardımcısı odası, 1 konferans salonu, 1 kitap dağıtım odası, 2 arşiv, kulis ve WC'ler mevcuttur.

Okulumuz bünyesinde açılan kurslardan 2022 - 2023 yılında 15.474 erkek, 20.824 kadın olmak üzere toplam 36.298 kursiyer hizmet almış veya almaya devam etmektedir.

Örgün eğitim sistemine hiç girmemiş ya da herhangi bir kademesinde bulunan veya bu kademelerden çıkmış bireylere; gerekli bilgi, beceri ve davranışlar kazandırmak için örgün eğitimin yanında veya dışında olanların; ilgi, istek ve yetenekleri doğrultusunda ekonomik, toplumsal ve kültürel gelişmelerini sağlayıcı nitelikte, çeşitli süre ve düzeyler de yaşam boyu yapılan eğitim, üretim, rehberlik ve uygulama etkinlikleri Halk Eğitimi Merkezi Müdürlüğü'nün kuruluş amacına yönelik yaptığı çalışmalardır. Ayrıca Bakanlığımızca yapılan son değişikliklerle 2005-2006 Eğitim-Öğretim yılından buyana Açık Öğretim Ortaokulu ve Açık Öğretim Lisesi tüm iş ve işlemleri de Merkezimizce yürütülmektedir.

2.2.Uygulanmakta Olan Planın Değerlendirilmesi

Kurumumuzda 2019 -2023 yılları arası 75 kurs alanında 533'ü mesleki kurs, 1159'u genel kurs olmak üzere toplamda 1692 kurs ile hizmet verilmiştir.

Hizmet verilen kurs faaliyet alanlarımız şunlardır.

❖ Okuma Yazma Kursları

- ❖ Destekleme ve Yetiştirme Kursları
- ❖ Kpss Lisans-Ön lisans Sınavlarına Hazırlık Kursları
- ❖ Seramik ve Cam Teknolojisi
- ❖ Giyim Üretim Teknolojisi
- ❖ Elektrik ve Elektronik
- ❖ El Sanatları Teknolojisi
- ❖ Güzellik ve Saç Bakım Hizmetleri
- ❖ Kişisel Gelişim ve Eğitim
- ❖ Çocuk Gelişimi ve Eğitimi
- ❖ Bilişim Teknolojileri
- ❖ Müzik ve Gösteri Sanatları
- ❖ Sanat ve Tasarım
- ❖ Spor Kursları
- ❖ Halı ve Kilim Dokuma
- ❖ Tarım Kursları
- ❖ Akıl ve Zekâ Oyunları
- ❖ Bilişim ve Kodlama

2020 yılında dünya geneli yaşanan pandemiden dolayı kurumumuzda kurslarda öğrenci azalması ve bu dönemde çıkan yasaklardan dolayı neredeyse faaliyet gösteren bütün kurslar yasaklar bitene kadar ötelenmek zorunda kalmıştır. Covid 19 salgını nedeniyle 2019 ve 2020 verilerine göre kursa katılım oranları yaklaşık %40 oranından daha düşük olmuştur.

Covid 19 salgını gölgesinde geçen 2021 yılı Pandemi döneminde okullardan uzaklaştıkları düşünülen velilerimize yönelik Veli okul ilişkisinin artırılması için Bakanlığımızın "Aile Okulu" projesi kapsamında velilere eğitim verecek öğretmenlerimiz Aile Okulu Eğitici Eğitimi adlı kurs programında eğitime alınmışlardır. 2 adet eğiticinin eğitimi ile 95 öğretmenimiz eğitim almıştır. Toplam 46 Aile Okulu kursumuzla 600 velimiz bu kurslarımıza katılmıştır.

Temmuz 2021'de yasakların kalkmasıyla beraber öncelikle merkez binamız olmak üzere ötelenen kurslarımızın plan değişiklikleri ilgili müdür yardımcıları tarafından kurs planları tekrardan kaldığı yerden devam etmek suretiyle yapılarak peyderpey kurslarımız faaliyet vermiştir.

2022 ve 2023 yılları istatistiklerine bakıldığı zaman kurslara katılım oranlarının 2020 ve 2021 yıllarına göre yükseldiği görülmektedir.

2.3.Yasal Yükümlülükler ve Mevzuat Analizi

Türkiye Cumhuriyeti Millî Eğitim Bakanlığına bağlı bir eğitim kurumu olarak Nurhak Halk Eğitim Merkezi aşağıda belirtilen yasal mevzuat ve bu mevzuatın kendisine verdiği yasal yükümlülüklerin bilinciyle öğrenci yetiştirerek ülkeye hizmet etmektedir.

-2709 sayılı Türkiye Cumhuriyeti Anayasası

-657 sayılı Devlet Memurları Kanunu,

-222 sayılı İlköğretim ve Eğitim Kanunu (6287 sayılı İlköğretim ve Eğitim Kanunu ile Bazı Kanunlarda Değişiklik Yapılmasına Dair Kanun Hükümleri çerçevesinde),

-652 sayılı Kanun Hükmünde Kararname,

-Hayat Boyu Öğrenme Genel Müdürlüğü Yönetmeliği,

-Yönetmelikler,

-Yönergeler,

-Genelgeler, Genel Nitelikli yazılar

-5018 Sa yılı Kamu Mali Yönetimi ve Kontrol Kanunu Millî Eğitim Bakanlığı Strateji Geliştirme Başkanlığının 2013/26 No Genelgesi Millî Eğitim Bakanlığı 2024-2028 Stratejik Plan Hazırlık Programı.

2.4.Üst Politika Belgeleri Analizi

Millî Eğitim Müdürlüğümüze görev ve sorumluluk yükleyen amir hükümlerin tespit edilmesi için tüm üst politika belgeleri ayrıntılı olarak taranmış ve bu belgelerde yer alan politikalar incelenmiştir. Bu çerçevede Müdürlüğümüz 2019-2023 Stratejik Planı'nın stratejik amaç, hedef, performans göstergeleri ve stratejileri hazırlanırken bu belgelerden yararlanılmıştır. Tüm araştırma, stratejik planlama ve kalite geliştirme ekibimizle stratejik planımıza yön verecek üst politika belgeleri incelenmiş ayrıca Üst politika belgelerinde yer almayan ancak müdürlüğümüzün durum analizi kapsamında önceliklendirdiği alanlara geleceğe yönelim bölümünde yer verilmiştir.

Millî Eğitim Müdürlüğümüz, 2023 Eğitim Vizyonu merkezde olmak üzere üst politika belgeleri temel üst politika belgeleri ve diğer üst politika belgeleri olarak iki bölümde incelenmiştir. Üst politika belgeleri ile stratejik plan ilişkisinin kurulması amacıyla üst politika belgeleri analiz tablosu oluşturulmuştur. Mevcut durumun analizi çalışmalarında kapsamlı bir şekilde yer verilmiş olan analiz çalışmalarına özet bir şekilde yer verilmiştir.

Üst Politika Belgeleri Analizi

Temel Üst Politika Belgeleri	Diğer Üst Politika Belgeleri
Kalkınma Planları	Diğer Kamu Kurum ve Kuruluşlarının Stratejik Planları
Orta Vadeli Programlar	TÜBİTAK Vizyon 2023 Eğitim ve İnsan Kaynakları Raporu
Orta Vadeli Mali Planlar	Bilgi Toplumu Stratejisi ve Eylem Planı (2015-2018)
2019 Yılı Cumhurbaşkanlığı Yıllık Programı	Hayat Boyu Öğrenme Strateji Belgesi (2014-2018)
Cumhurbaşkanlığı Yüz Günlük İcraat Programı	Meslekî ve Teknik Eğitim Strateji Belgesi (2014-2018)
Millî Eğitim Bakanlığı 2023 Eğitim Vizyonu	Mesleki Eğitim Kurulu Kararları
MEB 2015-2019 Stratejik Planı	Ulusal Öğretmen Strateji Belgesi (2017-2023)
Millî Eğitim Şura Kararları	Türkiye Yeterlilikler Çerçevesi
Millî Eğitim Kalite Çerçevesi	Ulusal ve Uluslararası Kuruluşların Eğitim ve Türkiye ile İlgili Raporları
Avrupa Birliği Müktesebatı ve İlerleme Raporları	Ulusal İstihdam Stratejisi (2014-2023)
Avrupa 2020 Stratejisi	
Antalya MEM stratejik planı	

2.5.Faaliyet Alanları İle Ürün/ Hizmetlerin Belirlenmesi
Tablo 3. Faaliyet Alanlar/Ürün ve Hizmetler Tablosu

Faaliyet Alanı	Ürün/Hizmetler
Öğretim-eğitim faaliyetleri	<p style="text-align: center;">Öğrenci İşleri</p> <ul style="list-style-type: none"> • Kursiyer kayıt, kabul ve devam işlemleri • Kursiyer başarısının değerlendirilmesi • Sınav işlemleri • Kurs sonu işlemleri • Belgelendirme faaliyetleri
Rehberlik faaliyetleri	<ul style="list-style-type: none"> • Öğrencilere rehberlik yapmak • Velilere rehberlik etmek • Rehberlik faaliyetlerini yürütmek
Sosyal faaliyetler	<ul style="list-style-type: none"> • Tiyatro -Şiir Dinletisi-Gezi -Halk Oyunları -Konser
Sportif faaliyetler	- Basketbol, Voleybol, Futbol Turnuvaları, Atletizm, Satranç
Kültürel ve sanatsal faaliyetler	- Hayat Boyu Öğrenme Şenlikleri - Sergiler
İnsan kaynakları faaliyetleri (mesleki gelişim faaliyetleri, personel etkinlikleri...)	<ul style="list-style-type: none"> - Personel iş ve işlemleri - Eğitim Öğretim faaliyetleri - Bilimsel araştırmalar ve proje çalışmaları
Okul aile birliği faaliyetleri	- Toplantılar ve alınan kararlar
Öğrencilere yönelik faaliyetler	- Açılan Kurslar ve Rehberlik
Ölçme değerlendirme faaliyetleri	- Ortak Sınavlar -Deneme Sınavları
Ders dışı faaliyetler	- Gün içinde yapılan derslerin öğrenciler ile birlikte sohbet ederek değerlendirilmesi

2.6. Paydaş Analizi

Stratejik planın uygulama sürecinde eş güdümlülük sağlanabilmesi, planın sahiplenilmesi ve sonuçta amacına ulaşılabilmesi için paydaş analizinin yapılması, durum belirlemenin önemli unsurlarından biridir.

Bu bağlamda paydaş analizi yapılırken aşağıda belirtilen unsurlar göz önünde bulundurulmuştur.

- Ağrı Halk Eğitimi Merkezi'ne girdi sağlayanlar.
- Ağrı Halk Eğitimi Merkezi tarafından ürün ve hizmet sunulan kişi, kurum ve/veya kuruluşlar.
- Ağrı Halk Eğitimi Merkezi'nin iş birliği yaptığı kişi, kurum ve/veya kuruluşlar.
- Ağrı Halk Eğitimi Merkezi'nin faaliyetlerinden etkilenenler.
- Ağrı Halk Eğitimi Merkezi'ni etkileyen kesimler.

Bu unsurlar göz önünde bulundurularak yapılan beyin fırtınası sonucunda belirlenen paydaşlar özelliklerine göre aşağıdaki tablodaki gibi sınıflandırılmıştır. Stratejik planlama ekibi, kendi içinde yaptığı iş bölümü ve paydaşlarla okulun gerçekleştirdiği faaliyetlerden nasıl etkilendikleri, okuldan neler bekledikleri, okulun güçlü ve zayıf yönleri paydaş grubunun sayısına ve özelliğine uygun olarak teknik ve/veya araçlar (görüşme, anket, nominal grup vb.) kullanılarak belirlenmiştir.

Paydaşlardan alınan verilerle stratejik plan amaç ve hedefleri belirlenmiş ve paydaşlarla bununla ilgili dönüt verilmiştir. Kurumumuzun temel paydaşları Kursiyer, öğrenci ve öğretmen olmakla birlikte eğitimin dışsal etkisi nedeniyle kurum çevresinde etkileşim içinde olunan geniş bir paydaş kitlesi bulunmaktadır.

Paydaşlarımızın görüşleri anket, toplantı, dilek ve istek kutuları, elektronik ortamda iletilen önerilerde dâhil olmak üzere çeşitli yöntemlerle sürekli olarak alınır.

EK-1 Paydaş Sınıflandırma Matrisi

EK-1 Paydaş Sınıflandırma Matris

PAYDAŞLAR	İÇ PAYDAŞLAR	DIŞ PAYDAŞLAR	YARARLANICI		
	Çalışanlar, Birimler	Temel ortak	Stratejik ortak	Tedarikçi	Müşteri, kitle
Milli Eğitim Bakanlığı	√	√	√	√	√
Valilik	√	√	√	√	√
Milli Eğitim Müdürlüğü Çalışanları	√	√	√	√	√
İlçe Milli Eğitim Müdürlükleri	√	√	√	√	√
Okullar Ve Bağlı Kurumlar	√	√	√	√	√
Öğretmenler Ve Diğer Çalışanlar	√	√	√	√	√
Öğrenciler Ve Veliler	√	√	0	0	√
Okul Aile Birliği	√	0	√	0	0
Universite	√		√	√	√
Ozel Idare	√		0	√	0
Belediyeler	√		0	0	√
Güvenlik Güçleri (Emniyet, Jandarma)	√	0	0	0	√
Sosyal Hizmetler Müdürlüğü	√		0	√	√
Gençlik Ve Spor Müdürlüğü	√	√	√	√	√
İşveren Kuruluşlar	√	0		√	
Sivil Toplum Kuruluşları	√	√	√	√	√
Turizm Uygulama Otelleri	√		0	√	√

EK -2 Paydaş Önceliklendirme Matrisi

Paydaş	İç Paydaş	Dış Paydaş	Yararlanıcı (Müşteri)	Neden Paydaş?	Önceliği
MEB		√		Bağlı olduğumuz merkezi idare	1
Öğrenciler			√	Hizmetlerimizden yaralandıkları için	1
Özel İdare		√		Tedarikçi mahalli idare	1
STK		0		Amaç ve hedeflerimize Ulaşmak işbirliği yapacağımız kurumlar	..

Ölçme-Değerlendirme	Mezunlar (Öğrenci)	Rehberlik, Kurs, Sosyal etkinlikler	Yayın	Altyapı, Donatım Yatırım	AR-GE, Projeler, Danışmanlık	Nitelikli İş Gücü	Yatılılık-Bursluluk	Eğitim-Öğretim (Örgün-Yaygın)	Ürün/Hizmet
Yararlanıcı (Müşteri)									
Öğrenciler	√	√	o	√	√			√	
Üniversiteler	√	√	o	√	√			√	
Medya			o						
Uluslararası kuruluşlar			o						
Meslek Kuruluşları	√	√	o			√		√	
Sağlık kuruluşları	√	√	o			o		√	
Diğer Kurumlar	√	√	o					√	
Özel sektör									
Veliler	√	o		√	√			√	

Ek-3 Yararlanıcı Ürün/Hizmet Matrisi

√ : Tamamı O: Bir kısmı

Ek-4 Paydaş Anketleri

NO	KURSIYER ANKET	Kesimlikle	Katlıyorum	Kararsızım	Kesimlikle	Katlıyorum
		(x)	()	()	()	()
01	Kurumda kendimi güvende hissediyorum.	(x)	()	()	()	()
02	Kurum temiz ve hijyeniktir.	()	(x)	()	()	()
03	Kurumun fiziki koşullarını yeterlidir.	()	()	(x)	()	()
04	Kurum, yeni kabul edilen öğrencilere uygun desteği sağlar.	(x)	()	()	()	()
05	Farklı kültürlerden gelen öğrencilerin bu kurumda memnuniyetle karşılanacağını düşünüyorum.	(x)	()	()	()	()
06	Öğretmenlerime ihtiyaç duyduğumda kolaylıkla görüşebilirim.	(x)	()	()	()	()
07	Kurum müdürüne ihtiyaç duyduğumda kolaylıkla görüşebilirim.	(x)	()	()	()	()
08	Kurum rehberlik servisinden ihtiyaçlarım doğrultusunda faydalanabiliyorum.	(x)	()	()	()	()
09	Kurum kişisel hedefler belirlememde ve bu hedeflere ulaşmamda yeterli rehberlik ediyor.	()	(x)	()	()	()
10	Kurumda yer almam için birçok fırsat var.	(x)	()	()	()	()
11	Kurum bana yeterli ders dışı etkinlik olanakları sunuyor.	(x)	()	()	()	()
12	Öğretmenlerim sınıfta adil kurallara sahipler ve tarafsızlar.	(x)	()	()	()	()
13	Öğretmenlerim beni daha iyi performans göstermem için teşvik ediyor.	(x)	()	()	()	()
14	Öğretmenlerim derslerin işlenişinde farklı ve ilgi çekici yöntemler kullanır.	(x)	()	()	()	()
15	Sınav ve ödevlerin beni değerlendirmek için adil ve yeterli olduğunu düşünüyorum.	()	()	()	(x)	()
16	Kurumda düzenlene sanatsal ve kültürel faaliyetler yeterlidir.	(x)	()	()	()	()
17	Kurumda öğrencilerin görüşleri dikkate alınır.	(x)	()	()	()	()
18	DYK'leri yeterli buluyorum.	(x)	()	()	()	()

NO	KURSIYER ANKET	Kesimlikle	Katilyorum	Kararsizim	Kesimlikle	Katilyorum
		Katilyorum	Katilyorum	Katilyorum	Katilyorum	Katilyorum
01	Kurumda kendimi güvende hissediyorum.	(x)	()	()	()	()
02	Kurum temiz ve hijyeniktir.	()	(x)	()	()	()
03	Kurumun fiziki koşullarını yeterlidir.	()	()	(x)	()	()
04	Kurum, yeni kabul edilen öğrencilere uygun desteği sağlar.	(x)	()	()	()	()
05	Farklı kültürlerden gelen öğrencilerin bu kurumda memnuniyetle karşılanacağını düşünüyorum.	(x)	()	()	()	()
06	Öğretmenlerime ihtiyaç duyduğumda kolaylıkla görüşebilirim.	(x)	()	()	()	()
07	Kurum müdürüne ihtiyaç duyduğumda kolaylıkla görüşebilirim.	(x)	()	()	()	()
08	Kurum rehberlik servisinden ihtiyaçlarım doğrultusunda faydalanabiliyorum.	(x)	()	()	()	()
09	Kurum kişisel hedefler belirlememde ve bu hedeflere ulaşmamda yeterli rehberlik ediyor.	()	(x)	()	()	()
10	Kurumda yer almam için birçok fırsat var.	(x)	()	()	()	()
11	Kurum bana yeterli ders dışı etkinlik olanakları sunuyor.	(x)	()	()	()	()
12	Öğretmenlerim sınıfta adil kurallara sahipler ve tarafsızlar.	(x)	()	()	()	()
13	Öğretmenlerim beni daha iyi performans göstermem için teşvik ediyor.	(x)	()	()	()	()
14	Öğretmenlerim derslerin işlenişinde farklı ve ilgi çekici yöntemler kullanır.	(x)	()	()	()	()
15	Sınav ve ödevlerin beni değerlendirmek için adil ve yeterli olduğunu düşünüyorum.	()	()	()	(x)	()
16	Kurumda düzenlene sanatsal ve kültürel faaliyetler yeterlidir.	(x)	()	()	()	()
17	Kurumda öğrencilerin görüşleri dikkate alınır.	(x)	()	()	()	()
18	DYK'leri yeterli buluyorum.	(x)	()	()	()	()

KURSİYER ANKET		Kesinlikle Katılıyorum	Katılıyorum	Kararsızım	Kesinlikle Katılmıyorum	Katılmıyorum
NO						
01	Kurumda kendimi güvende hissediyorum.	(x)	()	()	()	()
02	Kurum temiz ve hijyeniktir.	()	(x)	()	()	()
03	Kurumun fiziki koşullarını yeterlidir.	()	()	(x)	()	()
04	Kurum, yeni kabul edilen öğrencilere uygun desteği sağlar.	()	(x)	()	()	()
05	Farklı kültürlerden gelen öğrencilerin bu kurumda memnuniyetle karşılanacağını düşünüyorum.	()	(x)	()	()	()
06	Öğretmenlerime ihtiyaç duyduğumda kolaylıkla görüşebilirim.	()	(x)	()	()	()
07	Kurum müdürüne ihtiyaç duyduğumda kolaylıkla görüşebilirim.	()	(x)	()	()	()
08	Kurum rehberlik servisinden ihtiyaçlarım doğrultusunda faydalanabiliyorum.	(x)	()	()	()	()
09	Kurum kişisel hedefler belirlememde ve bu hedeflere ulaşmamda yeterli rehberlik ediyor.	()	(x)	()	()	()
10	Kurumda yer almam için birçok fırsat var.	(x)	()	()	()	()
11	Kurum bana yeterli ders dışı etkinlik olanakları sunuyor.	(x)	()	()	()	()
12	Öğretmenlerim sınıfta adil kurallara sahipler ve tarafsızlar.	(x)	()	()	()	()
13	Öğretmenlerim beni daha iyi performans göstermem için teşvik ediyor.	(x)	()	()	()	()
14	Öğretmenlerim derslerin işlenişinde farklı ve ilgi çekici yöntemler kullanır.	(x)	()	()	()	()
15	Sınav ve ödevlerin beni değerlendirmek için adil ve yeterli olduğunu düşünüyorum.	()	()	()	(x)	()
16	Kurumda düzenlene sanatsal ve kültürel faaliyetler yeterlidir.	(x)	()	()	()	()
17	Kurumda öğrencilerin görüşleri dikkate alınır.	(x)	()	()	()	()
18	DYK'leri yeterli buluyorum.	(x)	()	()	()	()

KURSIYER ANKET		Kesimlikle Katlıyorum	Katlıyorum	Kararsızım	Kesimlikle Katılmıyorum	Katılmıyorum
NO						
01	Kurumda kendimi güvende hissediyorum.	(x)	()	()	()	()
02	Kurum temiz ve hijyeniktir.	(x)	()	()	()	()
03	Kurumun fiziki koşullarını yeterlidir.	()	()	(x)	()	()
04	Kurum, yeni kabul edilen öğrencilere uygun desteği sağlar.	(x)	()	()	()	()
05	Farklı kültürlerden gelen öğrencilerin bu kurumda memnuniyetle karşılanacağını düşünüyorum.	()	(x)	()	()	()
06	Öğretmenlerime ihtiyaç duyduğumda kolaylıkla görüşebilirim.	(x)	()	()	()	()
07	Kurum müdürüne ihtiyaç duyduğumda kolaylıkla görüşebilirim.	(x)	()	()	()	()
08	Kurum rehberlik servisinden ihtiyaçlarım doğrultusunda faydalanabiliyorum.	()	()	()	(x)	()
09	Kurum kişisel hedefler belirlemede ve bu hedeflere ulaşmamda yeterli rehberlik ediyor.	()	(x)	()	()	()
10	Kurumda yer almam için birçok fırsat var.	(x)	()	()	()	()
11	Kurum bana yeterli ders dışı etkinlik olanakları sunuyor.	(x)	()	()	()	()
12	Öğretmenlerim sınıfta adil kurallara sahipler ve tarafsızlar.	(x)	()	()	()	()
13	Öğretmenlerim beni daha iyi performans göstermem için teşvik ediyor.	(x)	()	()	()	()
14	Öğretmenlerim derslerin işlenişinde farklı ve ilgi çekici yöntemler kullanır.	(x)	()	()	()	()
15	Sınav ve ödevlerin beni değerlendirmek için adil ve yeterli olduğunu düşünüyorum.	()	()	()	(x)	()
16	Kurumda düzenlene sanatsal ve kültürel faaliyetler yeterlidir.	(x)	()	()	()	()
17	Kurumda öğrencilerin görüşleri dikkate alınır.	()	(x)	()	()	()
18	DYK'leri yeterli buluyorum.	()	(x)	()	()	()

KURSİYER ANKET		Kesinlikle Katılıyorum	Katılıyorum	Kararsızım	Kesinlikle Katılmıyorum	Katılmıyorum
NO						
01	Kurumda kendimi güvende hissediyorum.	(x)	()	()	()	()
02	Kurum temiz ve hijyeniktir.	()	(x)	()	()	()
03	Kurumun fiziki koşullarını yeterlidir.	()	()	(x)	()	()
04	Kurum, yeni kabul edilen öğrencilere uygun desteği sağlar.	()	(x)	()	()	()
05	Farklı kültürlerden gelen öğrencilerin bu kurumda memnuniyetle karşılanacağını düşünüyorum.	()	(x)	()	()	()
06	Öğretmenlerime ihtiyaç duyduğumda kolaylıkla görüşebilirim.	()	(x)	()	()	()
07	Kurum müdürüne ihtiyaç duyduğumda kolaylıkla görüşebilirim.	()	(x)	()	()	()
08	Kurum rehberlik servisinden ihtiyaçlarımı doğrultusunda faydalanabiliyorum.	()	(x)	()	()	()
09	Kurum kişisel hedefler belirlemede ve bu hedeflere ulaşmamda yeterli rehberlik ediyor.	()	(x)	()	()	()
10	Kurumda yer almam için birçok fırsat var.	(x)	()	()	()	()
11	Kurum bana yeterli ders dışı etkinlik olanakları sunuyor.	(x)	()	()	()	()
12	Öğretmenlerim sınıfta adil kurallara sahipler ve tarafsızlar.	(x)	()	()	()	()
13	Öğretmenlerim beni daha iyi performans göstermem için teşvik ediyor.	(x)	()	()	()	()
14	Öğretmenlerim derslerin işlenişinde farklı ve ilgi çekici yöntemler kullanır.	(x)	()	()	()	()
15	Sınav ve ödevlerin beni değerlendirmek için adil ve yeterli olduğunu düşünüyorum.	()	()	()	(x)	()
16	Kurumda düzenlene sanatsal ve kültürel faaliyetler yeterlidir.	(x)	()	()	()	()
17	Kurumda öğrencilerin görüşleri dikkate alınır.	(x)	()	()	()	()
18	DYK'leri yeterli buluyorum.	(x)	()	()	()	()

KURSIYER ANKET		Kesinlikle Katılıyorum	Katılıyorum	Kararsızım	Kesinlikle Katılmıyorum	Katılmıyorum
NO						
01	Kurumda kendimi güvende hissediyorum.	<input checked="" type="radio"/>	<input type="radio"/>	<input type="radio"/>	<input type="radio"/>	<input type="radio"/>
02	Kurum temiz ve hijyeniktir.	<input type="radio"/>	<input checked="" type="radio"/>	<input type="radio"/>	<input type="radio"/>	<input type="radio"/>
03	Kurumun fiziki koşullarını yeterlidir.	<input type="radio"/>	<input type="radio"/>	<input checked="" type="radio"/>	<input type="radio"/>	<input type="radio"/>
04	Kurum, yeni kabul edilen öğrencilere uygun desteği sağlar.	<input checked="" type="radio"/>	<input type="radio"/>	<input type="radio"/>	<input type="radio"/>	<input type="radio"/>
05	Farklı kültürlerden gelen öğrencilerin bu kurumda memnuniyetle karşılanacağını düşünüyorum.	<input checked="" type="radio"/>	<input type="radio"/>	<input type="radio"/>	<input type="radio"/>	<input type="radio"/>
06	Öğretmenlerime ihtiyaç duyduğumda kolaylıkla görüşebilirim.	<input checked="" type="radio"/>	<input type="radio"/>	<input type="radio"/>	<input type="radio"/>	<input type="radio"/>
07	Kurum müdürüne ihtiyaç duyduğumda kolaylıkla görüşebilirim.	<input checked="" type="radio"/>	<input type="radio"/>	<input type="radio"/>	<input type="radio"/>	<input type="radio"/>
08	Kurum rehberlik servisinden ihtiyaçlarım doğrultusunda faydalanabiliyorum.	<input checked="" type="radio"/>	<input type="radio"/>	<input type="radio"/>	<input type="radio"/>	<input type="radio"/>
09	Kurum kişisel hedefler belirlememde ve bu hedeflere ulaşmamda yeterli rehberlik ediyor.	<input type="radio"/>	<input checked="" type="radio"/>	<input type="radio"/>	<input type="radio"/>	<input type="radio"/>
10	Kurumda yer almam için birçok fırsat var.	<input checked="" type="radio"/>	<input type="radio"/>	<input type="radio"/>	<input type="radio"/>	<input type="radio"/>
11	Kurum bana yeterli ders dışı etkinlik olanakları sunuyor.	<input checked="" type="radio"/>	<input type="radio"/>	<input type="radio"/>	<input type="radio"/>	<input type="radio"/>
12	Öğretmenlerim sınıfta adil kurallara sahipler ve tarafsızlar.	<input checked="" type="radio"/>	<input type="radio"/>	<input type="radio"/>	<input type="radio"/>	<input type="radio"/>
13	Öğretmenlerim beni daha iyi performans göstermem için teşvik ediyor.	<input type="radio"/>	<input checked="" type="radio"/>	<input type="radio"/>	<input type="radio"/>	<input type="radio"/>
14	Öğretmenlerim derslerin işlenişinde farklı ve ilgi çekici yöntemler kullanır.	<input type="radio"/>	<input checked="" type="radio"/>	<input type="radio"/>	<input type="radio"/>	<input type="radio"/>
15	Sınav ve ödevlerin beni değerlendirmek için adil ve yeterli olduğunu düşünüyorum.	<input type="radio"/>	<input type="radio"/>	<input type="radio"/>	<input checked="" type="radio"/>	<input type="radio"/>
16	Kurumda düzenlene sanatsal ve kültürel faaliyetler yeterlidir.	<input type="radio"/>	<input checked="" type="radio"/>	<input type="radio"/>	<input type="radio"/>	<input type="radio"/>
17	Kurumda öğrencilerin görüşleri dikkate alınır.	<input type="radio"/>	<input checked="" type="radio"/>	<input type="radio"/>	<input type="radio"/>	<input type="radio"/>
18	DYK'leri yeterli buluyorum.	<input type="radio"/>	<input checked="" type="radio"/>	<input type="radio"/>	<input type="radio"/>	<input type="radio"/>

KURSİYER ANKET		Kesinlikle Katılıyorum	Katılıyorum	Kararsızım	Kesinlikle Katılmıyorum	Katılmıyorum
NO						
01	Kurumda kendimi güvende hissediyorum.	<input checked="" type="radio"/>	<input type="radio"/>	<input type="radio"/>	<input type="radio"/>	<input type="radio"/>
02	Kurum temiz ve hijyeniktir.	<input type="radio"/>	<input checked="" type="radio"/>	<input type="radio"/>	<input type="radio"/>	<input type="radio"/>
03	Kurumun fiziki koşullarını yeterlidir.	<input type="radio"/>	<input type="radio"/>	<input checked="" type="radio"/>	<input type="radio"/>	<input type="radio"/>
04	Kurum, yeni kabul edilen öğrencilere uygun desteği sağlar.	<input checked="" type="radio"/>	<input type="radio"/>	<input type="radio"/>	<input type="radio"/>	<input type="radio"/>
05	Farklı kültürlerden gelen öğrencilerin bu kurumda memnuniyetle karşılanacağını düşünüyorum.	<input checked="" type="radio"/>	<input type="radio"/>	<input type="radio"/>	<input type="radio"/>	<input type="radio"/>
06	Öğretmenlerime ihtiyaç duyduğumda kolaylıkla görüşebilirim.	<input checked="" type="radio"/>	<input type="radio"/>	<input type="radio"/>	<input type="radio"/>	<input type="radio"/>
07	Kurum müdürüne ihtiyaç duyduğumda kolaylıkla görüşebilirim.	<input type="radio"/>	<input checked="" type="radio"/>	<input type="radio"/>	<input type="radio"/>	<input type="radio"/>
08	Kurum rehberlik servisinden ihtiyaçlarım doğrultusunda faydalanabiliyorum.	<input type="radio"/>	<input checked="" type="radio"/>	<input type="radio"/>	<input type="radio"/>	<input type="radio"/>
09	Kurum kişisel hedefler belirlememde ve bu hedeflere ulaşmamda yeterli rehberlik ediyor.	<input type="radio"/>	<input checked="" type="radio"/>	<input type="radio"/>	<input type="radio"/>	<input type="radio"/>
10	Kurumda yer almam için birçok fırsat var.	<input checked="" type="radio"/>	<input type="radio"/>	<input type="radio"/>	<input type="radio"/>	<input type="radio"/>
11	Kurum bana yeterli ders dışı etkinlik olanakları sunuyor.	<input checked="" type="radio"/>	<input type="radio"/>	<input type="radio"/>	<input type="radio"/>	<input type="radio"/>
12	Öğretmenlerim sınıfta adil kurallara sahipler ve tarafsızlar.	<input checked="" type="radio"/>	<input type="radio"/>	<input type="radio"/>	<input type="radio"/>	<input type="radio"/>
13	Öğretmenlerim beni daha iyi performans göstermem için teşvik ediyor.	<input checked="" type="radio"/>	<input type="radio"/>	<input type="radio"/>	<input type="radio"/>	<input type="radio"/>
14	Öğretmenlerim derslerin işlenişinde farklı ve ilgi çekici yöntemler kullanır.	<input checked="" type="radio"/>	<input type="radio"/>	<input type="radio"/>	<input type="radio"/>	<input type="radio"/>
15	Sınav ve ödevlerin beni değerlendirmek için adil ve yeterli olduğunu düşünüyorum.	<input type="radio"/>	<input type="radio"/>	<input type="radio"/>	<input checked="" type="radio"/>	<input type="radio"/>
16	Kurumda düzenlene sanatsal ve kültürel faaliyetler yeterlidir.	<input checked="" type="radio"/>	<input type="radio"/>	<input type="radio"/>	<input type="radio"/>	<input type="radio"/>
17	Kurumda öğrencilerin görüşleri dikkate alınır.	<input checked="" type="radio"/>	<input type="radio"/>	<input type="radio"/>	<input type="radio"/>	<input type="radio"/>
18	DYK'leri yeterli buluyorum.	<input checked="" type="radio"/>	<input type="radio"/>	<input type="radio"/>	<input type="radio"/>	<input type="radio"/>

KURSİYER ANKET		Kesinlikle Katılıyorum	Katılıyorum	Kararsızım	Kesinlikle Katılmıyorum	Katılmıyorum
NO						
01	Kurumda kendimi güvende hissediyorum.	()	(x)	()	()	()
02	Kurum temiz ve hijyeniktir.	(x)	()	()	()	()
03	Kurumun fiziki koşullarını yeterlidir.	()	()	(x)	()	()
04	Kurum, yeni kabul edilen öğrencilere uygun desteği sağlar.	()	(x)	()	()	()
05	Farklı kültürlerden gelen öğrencilerin bu kurumda memnuniyetle karşılanacağını düşünüyorum.	()	(x)	()	()	()
06	Öğretmenlerime ihtiyaç duyduğumda kolaylıkla görüşebilirim.	()	(x)	()	()	()
07	Kurum müdürüne ihtiyaç duyduğumda kolaylıkla görüşebilirim.	()	(x)	()	()	()
08	Kurum rehberlik servisinden ihtiyaçlarımı doğrultusunda faydalanabiliyorum.	()	(x)	()	()	()
09	Kurum kişisel hedefler belirlememde ve bu hedeflere ulaşmamda yeterli rehberlik ediyor.	(x)	()	()	()	()
10	Kurumda yer almam için birçok fırsat var.	()	(x)	()	()	()
11	Kurum bana yeterli ders dışı etkinlik olanakları sunuyor.	()	(x)	()	()	()
12	Öğretmenlerim sınıfta adil kurallara sahipler ve tarafsızlar.	()	(x)	()	()	()
13	Öğretmenlerim beni daha iyi performans göstermem için teşvik ediyor.	()	(x)	()	()	()
14	Öğretmenlerim derslerin işlenişinde farklı ve ilgi çekici yöntemler kullanır.	()	(x)	()	()	()
15	Sınav ve ödevlerin beni değerlendirmek için adil ve yeterli olduğunu düşünüyorum.	()	()	()	(x)	()
16	Kurumda düzenlene sanatsal ve kültürel faaliyetler yeterlidir.	()	(x)	()	()	()
17	Kurumda öğrencilerin görüşleri dikkate alınır.	()	(x)	()	()	()
18	DYK'leri yeterli buluyorum.	()	(x)	()	()	()

KURSIYER ANKET		Kesinlikle Katılıyorum	Katılıyorum	Kararsızım	Kesinlikle Katılmıyorum	Katılmıyorum
NO						
01	Kurumda kendimi güvende hissediyorum.	<input checked="" type="radio"/>	<input type="radio"/>	<input type="radio"/>	<input type="radio"/>	<input type="radio"/>
02	Kurum temiz ve hijyeniktir.	<input type="radio"/>	<input checked="" type="radio"/>	<input type="radio"/>	<input type="radio"/>	<input type="radio"/>
03	Kurumun fiziki koşullarını yeterlidir.	<input type="radio"/>	<input type="radio"/>	<input checked="" type="radio"/>	<input type="radio"/>	<input type="radio"/>
04	Kurum, yeni kabul edilen öğrencilere uygun desteği sağlar.	<input checked="" type="radio"/>	<input type="radio"/>	<input type="radio"/>	<input type="radio"/>	<input type="radio"/>
05	Farklı kültürlerden gelen öğrencilerin bu kurumda memnuniyetle karşılanacağını düşünüyorum.	<input checked="" type="radio"/>	<input type="radio"/>	<input type="radio"/>	<input type="radio"/>	<input type="radio"/>
06	Öğretmenlerime ihtiyaç duyduğumda kolaylıkla görüşebilirim.	<input checked="" type="radio"/>	<input type="radio"/>	<input type="radio"/>	<input type="radio"/>	<input type="radio"/>
07	Kurum müdürüne ihtiyaç duyduğumda kolaylıkla görüşebilirim.	<input checked="" type="radio"/>	<input type="radio"/>	<input type="radio"/>	<input type="radio"/>	<input type="radio"/>
08	Kurum rehberlik servisinden ihtiyaçlarımı doğrultusunda faydalanabiliyorum.	<input checked="" type="radio"/>	<input type="radio"/>	<input type="radio"/>	<input type="radio"/>	<input type="radio"/>
09	Kurum kişisel hedefler belirlememde ve bu hedeflere ulaşmamda yeterli rehberlik ediyor.	<input type="radio"/>	<input type="radio"/>	<input type="radio"/>	<input type="radio"/>	<input checked="" type="radio"/>
10	Kurumda yer almam için birçok fırsat var.	<input checked="" type="radio"/>	<input type="radio"/>	<input type="radio"/>	<input type="radio"/>	<input type="radio"/>
11	Kurum bana yeterli ders dışı etkinlik olanakları sunuyor.	<input checked="" type="radio"/>	<input type="radio"/>	<input type="radio"/>	<input type="radio"/>	<input type="radio"/>
12	Öğretmenlerim sınıfta adil kurallara sahipler ve tarafsızlar.	<input type="radio"/>	<input checked="" type="radio"/>	<input type="radio"/>	<input type="radio"/>	<input type="radio"/>
13	Öğretmenlerim beni daha iyi performans göstermem için teşvik ediyor.	<input type="radio"/>	<input checked="" type="radio"/>	<input type="radio"/>	<input type="radio"/>	<input type="radio"/>
14	Öğretmenlerim derslerin işlenişinde farklı ve ilgi çekici yöntemler kullanır.	<input type="radio"/>	<input checked="" type="radio"/>	<input type="radio"/>	<input type="radio"/>	<input type="radio"/>
15	Sınav ve ödevlerin beni değerlendirmek için adil ve yeterli olduğunu düşünüyorum.	<input type="radio"/>	<input type="radio"/>	<input type="radio"/>	<input checked="" type="radio"/>	<input type="radio"/>
16	Kurumda düzenlene sanatsal ve kültürel faaliyetler yeterlidir.	<input checked="" type="radio"/>	<input type="radio"/>	<input type="radio"/>	<input type="radio"/>	<input type="radio"/>
17	Kurumda öğrencilerin görüşleri dikkate alınır.	<input checked="" type="radio"/>	<input type="radio"/>	<input type="radio"/>	<input type="radio"/>	<input type="radio"/>
18	DYK'leri yeterli buluyorum.	<input checked="" type="radio"/>	<input type="radio"/>	<input type="radio"/>	<input type="radio"/>	<input type="radio"/>

KURSİYER ANKET		Kesinlikle Katılıyorum	Katılıyorum	Kararsızım	Kesinlikle Katılmıyorum	Katılmıyorum
NO						
01	Kurumda kendimi güvende hissediyorum.	<input checked="" type="radio"/>	<input type="radio"/>	<input type="radio"/>	<input type="radio"/>	<input type="radio"/>
02	Kurum temiz ve hijyeniktir.	<input type="radio"/>	<input checked="" type="radio"/>	<input type="radio"/>	<input type="radio"/>	<input type="radio"/>
03	Kurumun fiziki koşullarını yeterlidir.	<input type="radio"/>	<input type="radio"/>	<input checked="" type="radio"/>	<input type="radio"/>	<input type="radio"/>
04	Kurum, yeni kabul edilen öğrencilere uygun desteği sağlar.	<input checked="" type="radio"/>	<input type="radio"/>	<input type="radio"/>	<input type="radio"/>	<input type="radio"/>
05	Farklı kültürlerden gelen öğrencilerin bu kurumda memnuniyetle karşılanacağını düşünüyorum.	<input checked="" type="radio"/>	<input type="radio"/>	<input type="radio"/>	<input type="radio"/>	<input type="radio"/>
06	Öğretmenlerime ihtiyaç duyduğumda kolaylıkla görüşebilirim.	<input checked="" type="radio"/>	<input type="radio"/>	<input type="radio"/>	<input type="radio"/>	<input type="radio"/>
07	Kurum müdürüne ihtiyaç duyduğumda kolaylıkla görüşebilirim.	<input checked="" type="radio"/>	<input type="radio"/>	<input type="radio"/>	<input type="radio"/>	<input type="radio"/>
08	Kurum rehberlik servisinden ihtiyaçlarım doğrultusunda faydalanabiliyorum.	<input checked="" type="radio"/>	<input type="radio"/>	<input type="radio"/>	<input type="radio"/>	<input type="radio"/>
09	Kurum kişisel hedefler belirlememde ve bu hedeflere ulaşmamda yeterli rehberlik ediyor.	<input type="radio"/>	<input checked="" type="radio"/>	<input type="radio"/>	<input type="radio"/>	<input type="radio"/>
10	Kurumda yer almam için birçok fırsat var.	<input checked="" type="radio"/>	<input type="radio"/>	<input type="radio"/>	<input type="radio"/>	<input type="radio"/>
11	Kurum bana yeterli ders dışı etkinlik olanakları sunuyor.	<input checked="" type="radio"/>	<input type="radio"/>	<input type="radio"/>	<input type="radio"/>	<input type="radio"/>
12	Öğretmenlerim sınıfta adil kurallara sahipler ve tarafsızlar.	<input checked="" type="radio"/>	<input type="radio"/>	<input type="radio"/>	<input type="radio"/>	<input type="radio"/>
13	Öğretmenlerim beni daha iyi performans göstermem için teşvik ediyor.	<input checked="" type="radio"/>	<input type="radio"/>	<input type="radio"/>	<input type="radio"/>	<input type="radio"/>
14	Öğretmenlerim derslerin işlenişinde farklı ve ilgi çekici yöntemler kullanır.	<input type="radio"/>	<input checked="" type="radio"/>	<input type="radio"/>	<input type="radio"/>	<input type="radio"/>
15	Sınav ve ödevlerin beni değerlendirmek için adil ve yeterli olduğunu düşünüyorum.	<input type="radio"/>	<input type="radio"/>	<input type="radio"/>	<input checked="" type="radio"/>	<input type="radio"/>
16	Kurumda düzenlene sanatsal ve kültürel faaliyetler yeterlidir.	<input checked="" type="radio"/>	<input type="radio"/>	<input type="radio"/>	<input type="radio"/>	<input type="radio"/>
17	Kurumda öğrencilerin görüşleri dikkate alınır.	<input checked="" type="radio"/>	<input type="radio"/>	<input type="radio"/>	<input type="radio"/>	<input type="radio"/>
18	DYK'leri yeterli buluyorum.	<input checked="" type="radio"/>	<input type="radio"/>	<input type="radio"/>	<input type="radio"/>	<input type="radio"/>

KURSIYER ANKET		Kesinlikle Katılıyorum	Katılıyorum	Kararsızım	Kesinlikle Katılmıyorum	Katılmıyorum
NO						
01	Kurumda kendimi güvende hissediyorum.	(x)	()	()	()	()
02	Kurum temiz ve hijyeniktir.	(x)	()	()	()	()
03	Kurumun fiziki koşullarını yeterlidir.	(x)	()	()	()	()
04	Kurum, yeni kabul edilen öğrencilere uygun desteği sağlar.	(x)	()	()	()	()
05	Farklı kültürlerden gelen öğrencilerin bu kurumda memnuniyetle karşılanacağını düşünüyorum.	(x)	()	()	()	()
06	Öğretmenlerime ihtiyaç duyduğumda kolaylıkla görüşebilirim.	(x)	()	()	()	()
07	Kurum müdürüne ihtiyaç duyduğumda kolaylıkla görüşebilirim.	(x)	()	()	()	()
08	Kurum rehberlik servisinden ihtiyaçlarım doğrultusunda faydalanabiliyorum.	(x)	()	()	()	()
09	Kurum kişisel hedefler belirlemede ve bu hedeflere ulaşmamda yeterli rehberlik ediyor.	(x)	()	()	()	()
10	Kurumda yer almam için birçok fırsat var.	(x)	()	()	()	()
11	Kurum bana yeterli ders dışı etkinlik olanakları sunuyor.	(x)	()	()	()	()
12	Öğretmenlerim sınıfta adil kurallara sahipler ve tarafsızlar.	(x)	()	()	()	()
13	Öğretmenlerim beni daha iyi performans göstermem için teşvik ediyor.	(x)	()	()	()	()
14	Öğretmenlerim derslerin işlenişinde farklı ve ilgi çekici yöntemler kullanır.	(x)	()	()	()	()
15	Sınav ve ödevlerin beni değerlendirmek için adil ve yeterli olduğunu düşünüyorum.	(x)	()	()	()	()
16	Kurumda düzenlenen sanatsal ve kültürel faaliyetler yeterlidir.	(x)	()	()	()	()
17	Kurumda öğrencilerin görüşleri dikkate alınır.	(x)	()	()	()	()
18	DYK'leri yeterli buluyorum.	(x)	()	()	()	()

KURSIYER ANKET		Kesinlikle Katılıyorum	Katılıyorum	Kararsızım	Kesinlikle Katılmıyorum	Katılmıyorum
NO						
01	Kurumda kendimi güvende hissediyorum.	()	(x)	()	()	()
02	Kurum temiz ve hijyeniktir.	()	(x)	()	()	()
03	Kurumun fiziki koşullarını yeterlidir.	()	(x)	()	()	()
04	Kurum, yeni kabul edilen öğrencilere uygun desteği sağlar.	()	(x)	()	()	()
05	Farklı kültürlerden gelen öğrencilerin bu kurumda memnuniyetle karşılanacağını düşünüyorum.	()	(x)	()	()	()
06	Öğretmenlerime ihtiyaç duyduğumda kolaylıkla görüşebilirim.	()	(x)	()	()	()
07	Kurum müdürüne ihtiyaç duyduğumda kolaylıkla görüşebilirim.	()	(x)	()	()	()
08	Kurum rehberlik servisinden ihtiyaçlarım doğrultusunda faydalanabiliyorum.	()	(x)	()	()	()
09	Kurum kişisel hedefler belirlemede ve bu hedeflere ulaşmamda yeterli rehberlik ediyor.	()	(x)	()	()	()
10	Kurumda yer almam için birçok fırsat var.	()	(x)	()	()	()
11	Kurum bana yeterli ders dışı etkinlik olanakları sunuyor.	()	(x)	()	()	()
12	Öğretmenlerim sınıfta adil kurallara sahipler ve tarafsızlar.	()	(x)	()	()	()
13	Öğretmenlerim beni daha iyi performans göstermem için teşvik ediyor.	()	(x)	()	()	()
14	Öğretmenlerim derslerin işlenişinde farklı ve ilgi çekici yöntemler kullanır.	()	(x)	()	()	()
15	Sınav ve ödevlerin beni değerlendirmek için adil ve yeterli olduğunu düşünüyorum.	()	(x)	()	()	()
16	Kurumda düzenlenen sanatsal ve kültürel faaliyetler yeterlidir.	()	(x)	()	()	()
17	Kurumda öğrencilerin görüşleri dikkate alınır.	()	(x)	()	()	()
18	DYK'leri yeterli buluyorum.	()	(x)	()	()	()

KURSİYER ANKET		Kesinlikle Katılıyorum	Katılıyorum	Kararsızım	Kesinlikle Katılmıyorum	Katılmıyorum
NO						
01	Kurumda kendimi güvende hissediyorum.	(x)	()	()	()	()
02	Kurum temiz ve hijyeniktir.	()	(x)	()	()	()
03	Kurumun fiziki koşullarını yeterlidir.	()	()	(x)	()	()
04	Kurum, yeni kabul edilen öğrencilere uygun desteği sağlar.	(x)	()	()	()	()
05	Farklı kültürlerden gelen öğrencilerin bu kurumda memnuniyetle karşılanacağını düşünüyorum.	(x)	()	()	()	()
06	Öğretmenlerime ihtiyaç duyduğumda kolaylıkla görüşebilirim.	(x)	()	()	()	()
07	Kurum müdürüne ihtiyaç duyduğumda kolaylıkla görüşebilirim.	(x)	()	()	()	()
08	Kurum rehberlik servisinden ihtiyaçlarım doğrultusunda faydalanabiliyorum.	(x)	()	()	()	()
09	Kurum kişisel hedefler belirlememde ve bu hedeflere ulaşmamda yeterli rehberlik ediyor.	()	(x)	()	()	()
10	Kurumda yer almam için birçok fırsat var.	(x)	()	()	()	()
11	Kurum bana yeterli ders dışı etkinlik olanakları sunuyor.	(x)	()	()	()	()
12	Öğretmenlerim sınıfta adil kurallara sahipler ve tarafsızlar.	(x)	()	()	()	()
13	Öğretmenlerim beni daha iyi performans göstermem için teşvik ediyor.	(x)	()	()	()	()
14	Öğretmenlerim derslerin işlenişinde farklı ve ilgi çekici yöntemler kullanır.	(x)	()	()	()	()
15	Sınav ve ödevlerin beni değerlendirmek için adil ve yeterli olduğunu düşünüyorum.	()	()	()	(x)	()
16	Kurumda düzenlene sanatsal ve kültürel faaliyetler yeterlidir.	(x)	()	()	()	()
17	Kurumda öğrencilerin görüşleri dikkate alınır.	(x)	()	()	()	()
18	DYK'leri yeterli buluyorum.	(x)	()	()	()	()

KURSIYER ANKET		Kesinlikle Katılıyorum	Katılıyorum	Kararsızım	Kesinlikle Katılmıyorum	Katılmıyorum
NO						
01	Kurumda kendimi güvende hissediyorum.	()	(x)	()	()	()
02	Kurum temiz ve hijyeniktir.	()	()	()	()	(x)
03	Kurumun fiziki koşullarını yeterlidir.	()	()	(x)	()	()
04	Kurum, yeni kabul edilen öğrencilere uygun desteği sağlar.	()	(x)	()	()	()
05	Farklı kültürlerden gelen öğrencilerin bu kurumda memnuniyetle karşılanacağını düşünüyorum.	()	(x)	()	()	()
06	Öğretmenlerime ihtiyaç duyduğumda kolaylıkla görüşebilirim.	()	(x)	()	()	()
07	Kurum müdürüne ihtiyaç duyduğumda kolaylıkla görüşebilirim.	()	(x)	()	()	()
08	Kurum rehberlik servisinden ihtiyaçlarım doğrultusunda faydalanabiliyorum.	()	(x)	()	()	()
09	Kurum kişisel hedefler belirlemede ve bu hedeflere ulaşmamda yeterli rehberlik ediyor.	()	(x)	()	()	()
10	Kurumda yer almam için birçok fırsat var.	(x)	()	()	()	()
11	Kurum bana yeterli ders dışı etkinlik olanakları sunuyor.	(x)	()	()	()	()
12	Öğretmenlerim sınıfta adil kurallara sahipler ve tarafsızlar.	(x)	()	()	()	()
13	Öğretmenlerim beni daha iyi performans göstermem için teşvik ediyor.	(x)	()	()	()	()
14	Öğretmenlerim derslerin işlenişinde farklı ve ilgi çekici yöntemler kullanır.	(x)	()	()	()	()
15	Sınav ve ödevlerin beni değerlendirmek için adil ve yeterli olduğunu düşünüyorum.	()	()	()	(x)	()
16	Kurumda düzenlene sanatsal ve kültürel faaliyetler yeterlidir.	(x)	()	()	()	()
17	Kurumda öğrencilerin görüşleri dikkate alınır.	(x)	()	()	()	()
18	DYK'leri yeterli buluyorum.	(x)	()	()	()	()

KURSIYER ANKET		Kesinlikle Katılıyorum	Katılıyorum	Kararsızım	Kesinlikle Katılmıyorum	Katılmıyorum
NO						
01	Kurumda kendimi güvende hissediyorum.	<input checked="" type="checkbox"/>	<input type="checkbox"/>	<input type="checkbox"/>	<input type="checkbox"/>	<input type="checkbox"/>
02	Kurum temiz ve hijyeniktir.	<input checked="" type="checkbox"/>	<input type="checkbox"/>	<input type="checkbox"/>	<input type="checkbox"/>	<input type="checkbox"/>
03	Kurumun fiziki koşullarını yeterlidir.	<input checked="" type="checkbox"/>	<input type="checkbox"/>	<input type="checkbox"/>	<input type="checkbox"/>	<input type="checkbox"/>
04	Kurum, yeni kabul edilen öğrencilere uygun desteği sağlar.	<input checked="" type="checkbox"/>	<input type="checkbox"/>	<input type="checkbox"/>	<input type="checkbox"/>	<input type="checkbox"/>
05	Farklı kültürlerden gelen öğrencilerin bu kurumda memnuniyetle karşılanacağını düşünüyorum.	<input checked="" type="checkbox"/>	<input type="checkbox"/>	<input type="checkbox"/>	<input type="checkbox"/>	<input type="checkbox"/>
06	Öğretmenlerime ihtiyaç duyduğumda kolaylıkla görüşebilirim.	<input checked="" type="checkbox"/>	<input type="checkbox"/>	<input type="checkbox"/>	<input type="checkbox"/>	<input type="checkbox"/>
07	Kurum müdürüne ihtiyaç duyduğumda kolaylıkla görüşebilirim.	<input checked="" type="checkbox"/>	<input type="checkbox"/>	<input type="checkbox"/>	<input type="checkbox"/>	<input type="checkbox"/>
08	Kurum rehberlik servisinden ihtiyaçlarım doğrultusunda faydalanabiliyorum.	<input checked="" type="checkbox"/>	<input type="checkbox"/>	<input type="checkbox"/>	<input type="checkbox"/>	<input type="checkbox"/>
09	Kurum kişisel hedefler belirlemede ve bu hedeflere ulaşmamda yeterli rehberlik ediyor.	<input checked="" type="checkbox"/>	<input type="checkbox"/>	<input type="checkbox"/>	<input type="checkbox"/>	<input type="checkbox"/>
10	Kurumda yer almam için birçok fırsat var.	<input checked="" type="checkbox"/>	<input type="checkbox"/>	<input type="checkbox"/>	<input type="checkbox"/>	<input type="checkbox"/>
11	Kurum bana yeterli ders dışı etkinlik olanakları sunuyor.	<input checked="" type="checkbox"/>	<input type="checkbox"/>	<input type="checkbox"/>	<input type="checkbox"/>	<input type="checkbox"/>
12	Öğretmenlerim sınıfta adil kurallara sahipler ve tarafsızlar.	<input checked="" type="checkbox"/>	<input type="checkbox"/>	<input type="checkbox"/>	<input type="checkbox"/>	<input type="checkbox"/>
13	Öğretmenlerim beni daha iyi performans göstermem için teşvik ediyor.	<input checked="" type="checkbox"/>	<input type="checkbox"/>	<input type="checkbox"/>	<input type="checkbox"/>	<input type="checkbox"/>
14	Öğretmenlerim derslerin işlenişinde farklı ve ilgi çekici yöntemler kullanır.	<input checked="" type="checkbox"/>	<input type="checkbox"/>	<input type="checkbox"/>	<input type="checkbox"/>	<input type="checkbox"/>
15	Sınav ve ödevlerin beni değerlendirmek için adil ve yeterli olduğunu düşünüyorum.	<input checked="" type="checkbox"/>	<input type="checkbox"/>	<input type="checkbox"/>	<input type="checkbox"/>	<input type="checkbox"/>
16	Kurumda düzenlene sanatsal ve kültürel faaliyetler yeterlidir.	<input checked="" type="checkbox"/>	<input type="checkbox"/>	<input type="checkbox"/>	<input type="checkbox"/>	<input type="checkbox"/>
17	Kurumda öğrencilerin görüşleri dikkate alınır.	<input checked="" type="checkbox"/>	<input type="checkbox"/>	<input type="checkbox"/>	<input type="checkbox"/>	<input type="checkbox"/>
18	DYK'leri yeterli buluyorum.	<input checked="" type="checkbox"/>	<input type="checkbox"/>	<input type="checkbox"/>	<input type="checkbox"/>	<input type="checkbox"/>

KURSİYER ANKET		Kesinlikle Katılıyorum	Katılıyorum	Kararsızım	Kesinlikle Katılmıyorum	Katılmıyorum
NO						
01	Kurumda kendimi güvende hissediyorum.	<input checked="" type="radio"/>	<input type="radio"/>	<input type="radio"/>	<input type="radio"/>	<input type="radio"/>
02	Kurum temiz ve hijyeniktir.	<input type="radio"/>	<input checked="" type="radio"/>	<input type="radio"/>	<input type="radio"/>	<input type="radio"/>
03	Kurumun fiziki koşullarını yeterlidir.	<input type="radio"/>	<input type="radio"/>	<input checked="" type="radio"/>	<input type="radio"/>	<input type="radio"/>
04	Kurum, yeni kabul edilen öğrencilere uygun desteği sağlar.	<input checked="" type="radio"/>	<input type="radio"/>	<input type="radio"/>	<input type="radio"/>	<input type="radio"/>
05	Farklı kültürlerden gelen öğrencilerin bu kurumda memnuniyetle karşılanacağını düşünüyorum.	<input checked="" type="radio"/>	<input type="radio"/>	<input type="radio"/>	<input type="radio"/>	<input type="radio"/>
06	Öğretmenlerime ihtiyaç duyduğumda kolaylıkla görüşebilirim.	<input checked="" type="radio"/>	<input type="radio"/>	<input type="radio"/>	<input type="radio"/>	<input type="radio"/>
07	Kurum müdürüne ihtiyaç duyduğumda kolaylıkla görüşebilirim.	<input checked="" type="radio"/>	<input type="radio"/>	<input type="radio"/>	<input type="radio"/>	<input type="radio"/>
08	Kurum rehberlik servisinden ihtiyaçlarım doğrultusunda faydalanabiliyorum.	<input checked="" type="radio"/>	<input type="radio"/>	<input type="radio"/>	<input type="radio"/>	<input type="radio"/>
09	Kurum kişisel hedefler belirlemede ve bu hedeflere ulaşmamda yeterli rehberlik ediyor.	<input type="radio"/>	<input checked="" type="radio"/>	<input type="radio"/>	<input type="radio"/>	<input type="radio"/>
10	Kurumda yer almam için birçok fırsat var.	<input type="radio"/>	<input type="radio"/>	<input type="radio"/>	<input checked="" type="radio"/>	<input type="radio"/>
11	Kurum bana yeterli ders dışı etkinlik olanakları sunuyor.	<input type="radio"/>	<input type="radio"/>	<input type="radio"/>	<input checked="" type="radio"/>	<input type="radio"/>
12	Öğretmenlerim sınıfta adil kurallara sahipler ve tarafsızlar.	<input type="radio"/>	<input type="radio"/>	<input type="radio"/>	<input checked="" type="radio"/>	<input type="radio"/>
13	Öğretmenlerim beni daha iyi performans göstermem için teşvik ediyor.	<input checked="" type="radio"/>	<input type="radio"/>	<input type="radio"/>	<input type="radio"/>	<input type="radio"/>
14	Öğretmenlerim derslerin işlenişinde farklı ve ilgi çekici yöntemler kullanır.	<input checked="" type="radio"/>	<input type="radio"/>	<input type="radio"/>	<input type="radio"/>	<input type="radio"/>
15	Sınav ve ödevlerin beni değerlendirmek için adil ve yeterli olduğunu düşünüyorum.	<input type="radio"/>	<input type="radio"/>	<input type="radio"/>	<input checked="" type="radio"/>	<input type="radio"/>
16	Kurumda düzenlene sanatsal ve kültürel faaliyetler yeterlidir.	<input checked="" type="radio"/>	<input type="radio"/>	<input type="radio"/>	<input type="radio"/>	<input type="radio"/>
17	Kurumda öğrencilerin görüşleri dikkate alınır.	<input checked="" type="radio"/>	<input type="radio"/>	<input type="radio"/>	<input type="radio"/>	<input type="radio"/>
18	DYK'leri yeterli buluyorum.	<input checked="" type="radio"/>	<input type="radio"/>	<input type="radio"/>	<input type="radio"/>	<input type="radio"/>

KURSİYER ANKET		Kesinlikle Katılıyorum	Katılıyorum	Kararsızım	Kesinlikle Katılmıyorum	Katılmıyorum
NO						
01	Kurumda kendimi güvende hissediyorum.	(x)	()	()	()	()
02	Kurum temiz ve hijyeniktir.	()	(x)	()	()	()
03	Kurumun fiziki koşullarını yeterlidir.	()	()	(x)	()	()
04	Kurum, yeni kabul edilen öğrencilere uygun desteği sağlar.	(x)	()	()	()	()
05	Farklı kültürlerden gelen öğrencilerin bu kurumda memnuniyetle karşılanacağını düşünüyorum.	(x)	()	()	()	()
06	Öğretmenlerime ihtiyaç duyduğumda kolaylıkla görüşebilirim.	(x)	()	()	()	()
07	Kurum müdürüne ihtiyaç duyduğumda kolaylıkla görüşebilirim.	(x)	()	()	()	()
08	Kurum rehberlik servisinden ihtiyaçlarım doğrultusunda faydalanabiliyorum.	(x)	()	()	()	()
09	Kurum kişisel hedefler belirlememde ve bu hedeflere ulaşmamda yeterli rehberlik ediyor.	()	(x)	()	()	()
10	Kurumda yer almam için birçok fırsat var.	(x)	()	()	()	()
11	Kurum bana yeterli ders dışı etkinlik olanakları sunuyor.	(x)	()	()	()	()
12	Öğretmenlerim sınıfta adil kurallara sahipler ve tarafsızlar.	(x)	()	()	()	()
13	Öğretmenlerim beni daha iyi performans göstermem için teşvik ediyor.	(x)	()	()	()	()
14	Öğretmenlerim derslerin işlenişinde farklı ve ilgi çekici yöntemler kullanır.	(x)	()	()	()	()
15	Sınav ve ödevlerin beni değerlendirmek için adil ve yeterli olduğunu düşünüyorum.	()	()	()	(x)	()
16	Kurumda düzenlene sanatsal ve kültürel faaliyetler yeterlidir.	(x)	()	()	()	()
17	Kurumda öğrencilerin görüşleri dikkate alınır.	(x)	()	()	()	()
18	DYK'leri yeterli buluyorum.	(x)	()	()	()	()

KURSİYER ANKET		Kesinlikle Katılıyorum	Katılıyorum	Kararsızım	Kesinlikle Katılmıyorum	Katılmıyorum
NO						
01	Kurumda kendimi güvende hissediyorum.	()	(x)	()	()	()
02	Kurum temiz ve hijyeniktir.	()	(x)	()	()	()
03	Kurumun fiziki koşullarını yeterlidir.	()	()	(x)	()	()
04	Kurum, yeni kabul edilen öğrencilere uygun desteği sağlar.	(x)	()	()	()	()
05	Farklı kültürlerden gelen öğrencilerin bu kurumda memnuniyetle karşılanacağını düşünüyorum.	(x)	()	()	()	()
06	Öğretmenlerime ihtiyaç duyduğumda kolaylıkla görüşebilirim.	(x)	()	()	()	()
07	Kurum müdürüne ihtiyaç duyduğumda kolaylıkla görüşebilirim.	(x)	()	()	()	()
08	Kurum rehberlik servisinden ihtiyaçlarımı doğrultusunda faydalanabiliyorum.	(x)	()	()	()	()
09	Kurum kişisel hedefler belirlememde ve bu hedeflere ulaşmamda yeterli rehberlik ediyor.	()	(x)	()	()	()
10	Kurumda yer almam için birçok fırsat var.	(x)	()	()	()	()
11	Kurum bana yeterli ders dışı etkinlik olanakları sunuyor.	(x)	()	()	()	()
12	Öğretmenlerim sınıfta adil kurallara sahipler ve tarafsızlar.	(x)	()	()	()	()
13	Öğretmenlerim beni daha iyi performans göstermem için teşvik ediyor.	(x)	()	()	()	()
14	Öğretmenlerim derslerin işlenişinde farklı ve ilgi çekici yöntemler kullanır.	(x)	()	()	()	()
15	Sınav ve ödevlerin beni değerlendirmek için adil ve yeterli olduğunu düşünüyorum.	()	()	()	(x)	()
16	Kurumda düzenlene sanatsal ve kültürel faaliyetler yeterlidir.	()	()	(x)	()	()
17	Kurumda öğrencilerin görüşleri dikkate alınır.	()	()	(x)	()	()
18	DYK'leri yeterli buluyorum.	(x)	()	()	()	()

KURSIYER ANKET		Kesinlikle Katılıyorum	Katılıyorum	Kararsızım	Kesinlikle Katılmıyorum	Katılmıyorum
NO						
01	Kurumda kendimi güvende hissediyorum.	<input checked="" type="radio"/>	<input type="radio"/>	<input type="radio"/>	<input type="radio"/>	<input type="radio"/>
02	Kurum temiz ve hijyeniktir.	<input type="radio"/>	<input checked="" type="radio"/>	<input type="radio"/>	<input type="radio"/>	<input type="radio"/>
03	Kurumun fiziki koşullarını yeterlidir.	<input type="radio"/>	<input type="radio"/>	<input checked="" type="radio"/>	<input type="radio"/>	<input type="radio"/>
04	Kurum, yeni kabul edilen öğrencilere uygun desteği sağlar.	<input checked="" type="radio"/>	<input type="radio"/>	<input type="radio"/>	<input type="radio"/>	<input type="radio"/>
05	Farklı kültürlerden gelen öğrencilerin bu kurumda memnuniyetle karşılanacağını düşünüyorum.	<input checked="" type="radio"/>	<input type="radio"/>	<input type="radio"/>	<input type="radio"/>	<input type="radio"/>
06	Öğretmenlerime ihtiyaç duyduğumda kolaylıkla görüşebilirim.	<input checked="" type="radio"/>	<input type="radio"/>	<input type="radio"/>	<input type="radio"/>	<input type="radio"/>
07	Kurum müdürüne ihtiyaç duyduğumda kolaylıkla görüşebilirim.	<input checked="" type="radio"/>	<input type="radio"/>	<input type="radio"/>	<input type="radio"/>	<input type="radio"/>
08	Kurum rehberlik servisinden ihtiyaçlarım doğrultusunda faydalanabiliyorum.	<input checked="" type="radio"/>	<input type="radio"/>	<input type="radio"/>	<input type="radio"/>	<input type="radio"/>
09	Kurum kişisel hedefler belirlememde ve bu hedeflere ulaşmamda yeterli rehberlik ediyor.	<input type="radio"/>	<input checked="" type="radio"/>	<input type="radio"/>	<input type="radio"/>	<input type="radio"/>
10	Kurumda yer almam için birçok fırsat var.	<input checked="" type="radio"/>	<input type="radio"/>	<input type="radio"/>	<input type="radio"/>	<input type="radio"/>
11	Kurum bana yeterli ders dışı etkinlik olanakları sunuyor.	<input checked="" type="radio"/>	<input type="radio"/>	<input type="radio"/>	<input type="radio"/>	<input type="radio"/>
12	Öğretmenlerim sınıfta adil kurallara sahipler ve tarafsızlar.	<input checked="" type="radio"/>	<input type="radio"/>	<input type="radio"/>	<input type="radio"/>	<input type="radio"/>
13	Öğretmenlerim beni daha iyi performans göstermem için teşvik ediyor.	<input checked="" type="radio"/>	<input type="radio"/>	<input type="radio"/>	<input type="radio"/>	<input type="radio"/>
14	Öğretmenlerim derslerin işlenişinde farklı ve ilgi çekici yöntemler kullanır.	<input checked="" type="radio"/>	<input type="radio"/>	<input type="radio"/>	<input type="radio"/>	<input type="radio"/>
15	Sınav ve ödevlerin beni değerlendirmek için adil ve yeterli olduğunu düşünüyorum.	<input type="radio"/>	<input type="radio"/>	<input type="radio"/>	<input checked="" type="radio"/>	<input type="radio"/>
16	Kurumda düzenlene sanatsal ve kültürel faaliyetler yeterlidir.	<input type="radio"/>	<input type="radio"/>	<input checked="" type="radio"/>	<input type="radio"/>	<input type="radio"/>
17	Kurumda öğrencilerin görüşleri dikkate alınır.	<input type="radio"/>	<input type="radio"/>	<input checked="" type="radio"/>	<input type="radio"/>	<input type="radio"/>
18	DYK'leri yeterli buluyorum.	<input type="radio"/>	<input type="radio"/>	<input checked="" type="radio"/>	<input type="radio"/>	<input type="radio"/>

KURSİYER ANKET		Kesinlikle Katılıyorum	Katılıyorum	Kararsızım	Kesinlikle Katılmıyorum	Katılmıyorum
NO						
01	Kurumda kendimi güvende hissediyorum.	<input checked="" type="radio"/>	<input type="radio"/>	<input type="radio"/>	<input type="radio"/>	<input type="radio"/>
02	Kurum temiz ve hijyeniktir.	<input type="radio"/>	<input checked="" type="radio"/>	<input type="radio"/>	<input type="radio"/>	<input type="radio"/>
03	Kurumun fiziki koşullarını yeterlidir.	<input type="radio"/>	<input type="radio"/>	<input checked="" type="radio"/>	<input type="radio"/>	<input type="radio"/>
04	Kurum, yeni kabul edilen öğrencilere uygun desteği sağlar.	<input type="radio"/>	<input checked="" type="radio"/>	<input type="radio"/>	<input type="radio"/>	<input type="radio"/>
05	Farklı kültürlerden gelen öğrencilerin bu kurumda memnuniyetle karşılanacağını düşünüyorum.	<input type="radio"/>	<input checked="" type="radio"/>	<input type="radio"/>	<input type="radio"/>	<input type="radio"/>
06	Öğretmenlerime ihtiyaç duyduğumda kolaylıkla görüşebilirim.	<input type="radio"/>	<input checked="" type="radio"/>	<input type="radio"/>	<input type="radio"/>	<input type="radio"/>
07	Kurum müdürüne ihtiyaç duyduğumda kolaylıkla görüşebilirim.	<input type="radio"/>	<input checked="" type="radio"/>	<input type="radio"/>	<input type="radio"/>	<input type="radio"/>
08	Kurum rehberlik servisinden ihtiyaçlarım doğrultusunda faydalanabiliyorum.	<input type="radio"/>	<input checked="" type="radio"/>	<input type="radio"/>	<input type="radio"/>	<input type="radio"/>
09	Kurum kişisel hedefler belirlememde ve bu hedeflere ulaşmamda yeterli rehberlik ediyor.	<input type="radio"/>	<input checked="" type="radio"/>	<input type="radio"/>	<input type="radio"/>	<input type="radio"/>
10	Kurumda yer almam için birçok fırsat var.	<input checked="" type="radio"/>	<input type="radio"/>	<input type="radio"/>	<input type="radio"/>	<input type="radio"/>
11	Kurum bana yeterli ders dışı etkinlik olanakları sunuyor.	<input checked="" type="radio"/>	<input type="radio"/>	<input type="radio"/>	<input type="radio"/>	<input type="radio"/>
12	Öğretmenlerim sınıfta adil kurallara sahipler ve tarafsızlar.	<input checked="" type="radio"/>	<input type="radio"/>	<input type="radio"/>	<input type="radio"/>	<input type="radio"/>
13	Öğretmenlerim beni daha iyi performans göstermem için teşvik ediyor.	<input checked="" type="radio"/>	<input type="radio"/>	<input type="radio"/>	<input type="radio"/>	<input type="radio"/>
14	Öğretmenlerim derslerin işlenişinde farklı ve ilgi çekici yöntemler kullanır.	<input checked="" type="radio"/>	<input type="radio"/>	<input type="radio"/>	<input type="radio"/>	<input type="radio"/>
15	Sınav ve ödevlerin beni değerlendirmek için adil ve yeterli olduğunu düşünüyorum.	<input type="radio"/>	<input type="radio"/>	<input type="radio"/>	<input checked="" type="radio"/>	<input type="radio"/>
16	Kurumda düzenlene sanatsal ve kültürel faaliyetler yeterlidir.	<input checked="" type="radio"/>	<input type="radio"/>	<input type="radio"/>	<input type="radio"/>	<input type="radio"/>
17	Kurumda öğrencilerin görüşleri dikkate alınır.	<input checked="" type="radio"/>	<input type="radio"/>	<input type="radio"/>	<input type="radio"/>	<input type="radio"/>
18	DYK'leri yeterli buluyorum.	<input checked="" type="radio"/>	<input type="radio"/>	<input type="radio"/>	<input type="radio"/>	<input type="radio"/>

KURSIYER ANKET		Kesinlikle Katılıyorum	Katılıyorum	Kararsızım	Kesinlikle Katılmıyorum	Katılmıyorum
NO						
01	Kurumda kendimi güvende hissediyorum.	()	()	()	()	(x)
02	Kurum temiz ve hijyeniktir.	()	(x)	()	()	()
03	Kurumun fiziki koşullarını yeterlidir.	()	()	(x)	()	()
04	Kurum, yeni kabul edilen öğrencilere uygun desteği sağlar.	()	()	()	()	(x)
05	Farklı kültürlerden gelen öğrencilerin bu kurumda memnuniyetle karşılanacağını düşünüyorum.	()	()	()	()	(x)
06	Öğretmenlerime ihtiyaç duyduğumda kolaylıkla görüşebilirim.	(x)	()	()	()	()
07	Kurum müdürüne ihtiyaç duyduğumda kolaylıkla görüşebilirim.	(x)	()	()	()	()
08	Kurum rehberlik servisinden ihtiyaçlarım doğrultusunda faydalanabiliyorum.	(x)	()	()	()	()
09	Kurum kişisel hedefler belirlemede ve bu hedeflere ulaşmamda yeterli rehberlik ediyor.	()	(x)	()	()	()
10	Kurumda yer almam için birçok fırsat var.	(x)	()	()	()	()
11	Kurum bana yeterli ders dışı etkinlik olanakları sunuyor.	(x)	()	()	()	()
12	Öğretmenlerim sınıfta adil kurallara sahipler ve tarafsızlar.	(x)	()	()	()	()
13	Öğretmenlerim beni daha iyi performans göstermem için teşvik ediyor.	(x)	()	()	()	()
14	Öğretmenlerim derslerin işlenişinde farklı ve ilgi çekici yöntemler kullanır.	(x)	()	()	()	()
15	Sınav ve ödevlerin beni değerlendirmek için adil ve yeterli olduğunu düşünüyorum.	()	()	()	(x)	()
16	Kurumda düzenlenen sanatsal ve kültürel faaliyetler yeterlidir.	(x)	()	()	()	()
17	Kurumda öğrencilerin görüşleri dikkate alınır.	(x)	()	()	()	()
18	DYK'leri yeterli buluyorum.	(x)	()	()	()	()

NO	KURSIYER ANKET	Kesinlikle	Katılıyorum	Kararsızım	Kesinlikle	Katılmıyorum
		Katılıyorum	Katılıyorum	Kararsızım	Katılmıyorum	Katılmıyorum
01	Kurumda kendimi güvende hissediyorum.	(x)	()	()	()	()
02	Kurum temiz ve hijyeniktir.	(x)	()	()	()	()
03	Kurumun fiziki koşullarını yeterlidir.	(x)	()	()	()	()
04	Kurum, yeni kabul edilen öğrencilere uygun desteği sağlar.	(x)	()	()	()	()
05	Farklı kültürlerden gelen öğrencilerin bu kurumda memnuniyetle karşılanacağını düşünüyorum.	(x)	()	()	()	()
06	Öğretmenlerime ihtiyaç duyduğumda kolaylıkla görüşebilirim.	(x)	()	()	()	()
07	Kurum müdürüne ihtiyaç duyduğumda kolaylıkla görüşebilirim.	(x)	()	()	()	()
08	Kurum rehberlik servisinden ihtiyaçlarım doğrultusunda faydalanabiliyorum.	(x)	()	()	()	()
09	Kurum kişisel hedefler belirlemede ve bu hedeflere ulaşmamda yeterli rehberlik ediyor.	(x)	()	()	()	()
10	Kurumda yer almam için birçok fırsat var.	(x)	()	()	()	()
11	Kurum bana yeterli ders dışı etkinlik olanakları sunuyor.	(x)	()	()	()	()
12	Öğretmenlerim sınıfta adil kurallara sahipler ve tarafsızlar.	(x)	()	()	()	()
13	Öğretmenlerim beni daha iyi performans göstermem için teşvik ediyor.	(x)	()	()	()	()
14	Öğretmenlerim derslerin işlenişinde farklı ve ilgi çekici yöntemler kullanır.	(x)	()	()	()	()
15	Sınav ve ödevlerin beni değerlendirmek için adil ve yeterli olduğunu düşünüyorum.	(x)	()	()	()	()
16	Kurumda düzenlenen sanatsal ve kültürel faaliyetler yeterlidir.	(x)	()	()	()	()
17	Kurumda öğrencilerin görüşleri dikkate alınır.	(x)	()	()	()	()
18	DYK'leri yeterli buluyorum.	(x)	()	()	()	()

KURSİYER ANKET		Kesinlikle Katılıyorum	Katılıyorum	Kararsızım	Kesinlikle Katılmıyorum	Katılmıyorum
NO						
01	Kurumda kendimi güvende hissediyorum.	<input checked="" type="radio"/>	<input type="radio"/>	<input type="radio"/>	<input type="radio"/>	<input type="radio"/>
02	Kurum temiz ve hijyeniktir.	<input type="radio"/>	<input type="radio"/>	<input type="radio"/>	<input type="radio"/>	<input checked="" type="radio"/>
03	Kurumun fiziki koşullarını yeterlidir.	<input type="radio"/>	<input type="radio"/>	<input checked="" type="radio"/>	<input type="radio"/>	<input type="radio"/>
04	Kurum, yeni kabul edilen öğrencilere uygun desteği sağlar.	<input checked="" type="radio"/>	<input type="radio"/>	<input type="radio"/>	<input type="radio"/>	<input type="radio"/>
05	Farklı kültürlerden gelen öğrencilerin bu kurumda memnuniyetle karşılanacağını düşünüyorum.	<input checked="" type="radio"/>	<input type="radio"/>	<input type="radio"/>	<input type="radio"/>	<input type="radio"/>
06	Öğretmenlerime ihtiyaç duyduğumda kolaylıkla görüşebilirim.	<input checked="" type="radio"/>	<input type="radio"/>	<input type="radio"/>	<input type="radio"/>	<input type="radio"/>
07	Kurum müdürüne ihtiyaç duyduğumda kolaylıkla görüşebilirim.	<input checked="" type="radio"/>	<input type="radio"/>	<input type="radio"/>	<input type="radio"/>	<input type="radio"/>
08	Kurum rehberlik servisinden ihtiyaçlarım doğrultusunda faydalanabiliyorum.	<input checked="" type="radio"/>	<input type="radio"/>	<input type="radio"/>	<input type="radio"/>	<input type="radio"/>
09	Kurum kişisel hedefler belirlememde ve bu hedeflere ulaşmamda yeterli rehberlik ediyor.	<input type="radio"/>	<input type="radio"/>	<input type="radio"/>	<input type="radio"/>	<input checked="" type="radio"/>
10	Kurumda yer almam için birçok fırsat var.	<input checked="" type="radio"/>	<input type="radio"/>	<input type="radio"/>	<input type="radio"/>	<input type="radio"/>
11	Kurum bana yeterli ders dışı etkinlik olanakları sunuyor.	<input checked="" type="radio"/>	<input type="radio"/>	<input type="radio"/>	<input type="radio"/>	<input type="radio"/>
12	Öğretmenlerim sınıfta adil kurallara sahipler ve tarafsızlar.	<input checked="" type="radio"/>	<input type="radio"/>	<input type="radio"/>	<input type="radio"/>	<input type="radio"/>
13	Öğretmenlerim beni daha iyi performans göstermem için teşvik ediyor.	<input checked="" type="radio"/>	<input type="radio"/>	<input type="radio"/>	<input type="radio"/>	<input type="radio"/>
14	Öğretmenlerim derslerin işlenişinde farklı ve ilgi çekici yöntemler kullanır.	<input checked="" type="radio"/>	<input type="radio"/>	<input type="radio"/>	<input type="radio"/>	<input type="radio"/>
15	Sınav ve ödevlerin beni değerlendirmek için adil ve yeterli olduğunu düşünüyorum.	<input type="radio"/>	<input type="radio"/>	<input type="radio"/>	<input checked="" type="radio"/>	<input type="radio"/>
16	Kurumda düzenlene sanatsal ve kültürel faaliyetler yeterlidir.	<input checked="" type="radio"/>	<input type="radio"/>	<input type="radio"/>	<input type="radio"/>	<input type="radio"/>
17	Kurumda öğrencilerin görüşleri dikkate alınır.	<input checked="" type="radio"/>	<input type="radio"/>	<input type="radio"/>	<input type="radio"/>	<input type="radio"/>
18	DYK'leri yeterli buluyorum.	<input checked="" type="radio"/>	<input type="radio"/>	<input type="radio"/>	<input type="radio"/>	<input type="radio"/>

KURSİYER ANKET		Kesinlikle Katılıyorum	Katılıyorum	Kararsızım	Kesinlikle Katılmıyorum	Katılmıyorum
NO						
01	Kurumda kendimi güvende hissediyorum.	<input checked="" type="radio"/>	<input type="radio"/>	<input type="radio"/>	<input type="radio"/>	<input type="radio"/>
02	Kurum temiz ve hijyeniktir.	<input type="radio"/>	<input checked="" type="radio"/>	<input type="radio"/>	<input type="radio"/>	<input type="radio"/>
03	Kurumun fiziki koşullarını yeterlidir.	<input type="radio"/>	<input type="radio"/>	<input checked="" type="radio"/>	<input type="radio"/>	<input type="radio"/>
04	Kurum, yeni kabul edilen öğrencilere uygun desteği sağlar.	<input checked="" type="radio"/>	<input type="radio"/>	<input type="radio"/>	<input type="radio"/>	<input type="radio"/>
05	Farklı kültürlerden gelen öğrencilerin bu kurumda memnuniyetle karşılanacağını düşünüyorum.	<input checked="" type="radio"/>	<input type="radio"/>	<input type="radio"/>	<input type="radio"/>	<input type="radio"/>
06	Öğretmenlerime ihtiyaç duyduğumda kolaylıkla görüşebilirim.	<input checked="" type="radio"/>	<input type="radio"/>	<input type="radio"/>	<input type="radio"/>	<input type="radio"/>
07	Kurum müdürüne ihtiyaç duyduğumda kolaylıkla görüşebilirim.	<input checked="" type="radio"/>	<input type="radio"/>	<input type="radio"/>	<input type="radio"/>	<input type="radio"/>
08	Kurum rehberlik servisinden ihtiyaçlarım doğrultusunda faydalanabiliyorum.	<input checked="" type="radio"/>	<input type="radio"/>	<input type="radio"/>	<input type="radio"/>	<input type="radio"/>
09	Kurum kişisel hedefler belirlememde ve bu hedeflere ulaşmamda yeterli rehberlik ediyor.	<input type="radio"/>	<input checked="" type="radio"/>	<input type="radio"/>	<input type="radio"/>	<input type="radio"/>
10	Kurumda yer almam için birçok fırsat var.	<input checked="" type="radio"/>	<input type="radio"/>	<input type="radio"/>	<input type="radio"/>	<input type="radio"/>
11	Kurum bana yeterli ders dışı etkinlik olanakları sunuyor.	<input checked="" type="radio"/>	<input type="radio"/>	<input type="radio"/>	<input type="radio"/>	<input type="radio"/>
12	Öğretmenlerim sınıfta adil kurallara sahipler ve tarafsızlar.	<input checked="" type="radio"/>	<input type="radio"/>	<input type="radio"/>	<input type="radio"/>	<input type="radio"/>
13	Öğretmenlerim beni daha iyi performans göstermem için teşvik ediyor.	<input checked="" type="radio"/>	<input type="radio"/>	<input type="radio"/>	<input type="radio"/>	<input type="radio"/>
14	Öğretmenlerim derslerin işlenişinde farklı ve ilgi çekici yöntemler kullanır.	<input checked="" type="radio"/>	<input type="radio"/>	<input type="radio"/>	<input type="radio"/>	<input type="radio"/>
15	Sınav ve ödevlerin beni değerlendirmek için adil ve yeterli olduğunu düşünüyorum.	<input type="radio"/>	<input type="radio"/>	<input type="radio"/>	<input checked="" type="radio"/>	<input type="radio"/>
16	Kurumda düzenlene sanatsal ve kültürel faaliyetler yeterlidir.	<input checked="" type="radio"/>	<input type="radio"/>	<input type="radio"/>	<input type="radio"/>	<input type="radio"/>
17	Kurumda öğrencilerin görüşleri dikkate alınır.	<input checked="" type="radio"/>	<input type="radio"/>	<input type="radio"/>	<input type="radio"/>	<input type="radio"/>
18	DYK'leri yeterli buluyorum.	<input checked="" type="radio"/>	<input type="radio"/>	<input type="radio"/>	<input type="radio"/>	<input type="radio"/>

KURSIYER ANKET		Kesinlikle Katılıyorum	Katılıyorum	Kararsızım	Kesinlikle Katılmıyorum	Katılmıyorum
NO						
01	Kurumda kendimi güvende hissediyorum.	<input type="radio"/>	<input checked="" type="radio"/>	<input type="radio"/>	<input type="radio"/>	<input type="radio"/>
02	Kurum temiz ve hijyeniktir.	<input type="radio"/>	<input type="radio"/>	<input type="radio"/>	<input type="radio"/>	<input type="radio"/>
03	Kurumun fiziki koşullarını yeterlidir.	<input type="radio"/>	<input type="radio"/>	<input checked="" type="radio"/>	<input type="radio"/>	<input type="radio"/>
04	Kurum, yeni kabul edilen öğrencilere uygun desteği sağlar.	<input checked="" type="radio"/>	<input type="radio"/>	<input type="radio"/>	<input type="radio"/>	<input type="radio"/>
05	Farklı kültürlerden gelen öğrencilerin bu kurumda memnuniyetle karşılanacağını düşünüyorum.	<input checked="" type="radio"/>	<input type="radio"/>	<input type="radio"/>	<input type="radio"/>	<input type="radio"/>
06	Öğretmenlerime ihtiyaç duyduğumda kolaylıkla görüşebilirim.	<input checked="" type="radio"/>	<input type="radio"/>	<input type="radio"/>	<input type="radio"/>	<input type="radio"/>
07	Kurum müdürüne ihtiyaç duyduğumda kolaylıkla görüşebilirim.	<input checked="" type="radio"/>	<input type="radio"/>	<input type="radio"/>	<input type="radio"/>	<input type="radio"/>
08	Kurum rehberlik servisinden ihtiyaçlarım doğrultusunda faydalanabiliyorum.	<input checked="" type="radio"/>	<input type="radio"/>	<input type="radio"/>	<input type="radio"/>	<input type="radio"/>
09	Kurum kişisel hedefler belirlemede ve bu hedeflere ulaşmamda yeterli rehberlik ediyor.	<input checked="" type="radio"/>	<input type="radio"/>	<input type="radio"/>	<input type="radio"/>	<input type="radio"/>
10	Kurumda yer almam için birçok fırsat var.	<input type="radio"/>	<input checked="" type="radio"/>	<input type="radio"/>	<input type="radio"/>	<input type="radio"/>
11	Kurum bana yeterli ders dışı etkinlik olanakları sunuyor.	<input type="radio"/>	<input checked="" type="radio"/>	<input type="radio"/>	<input type="radio"/>	<input type="radio"/>
12	Öğretmenlerim sınıfta adil kurallara sahipler ve tarafsızlar.	<input type="radio"/>	<input checked="" type="radio"/>	<input type="radio"/>	<input type="radio"/>	<input type="radio"/>
13	Öğretmenlerim beni daha iyi performans göstermem için teşvik ediyor.	<input checked="" type="radio"/>	<input type="radio"/>	<input type="radio"/>	<input type="radio"/>	<input type="radio"/>
14	Öğretmenlerim derslerin işlenişinde farklı ve ilgi çekici yöntemler kullanır.	<input checked="" type="radio"/>	<input type="radio"/>	<input type="radio"/>	<input type="radio"/>	<input type="radio"/>
15	Sınav ve ödevlerin beni değerlendirmek için adil ve yeterli olduğunu düşünüyorum.	<input type="radio"/>	<input type="radio"/>	<input type="radio"/>	<input checked="" type="radio"/>	<input type="radio"/>
16	Kurumda düzenlene sanatsal ve kültürel faaliyetler yeterlidir.	<input checked="" type="radio"/>	<input type="radio"/>	<input type="radio"/>	<input type="radio"/>	<input type="radio"/>
17	Kurumda öğrencilerin görüşleri dikkate alınır.	<input checked="" type="radio"/>	<input type="radio"/>	<input type="radio"/>	<input type="radio"/>	<input type="radio"/>
18	DYK'leri yeterli buluyorum.	<input checked="" type="radio"/>	<input type="radio"/>	<input type="radio"/>	<input type="radio"/>	<input type="radio"/>

KURSİYER ANKET		Kesinlikle Katılıyorum	Katılıyorum	Kararsızım	Kesinlikle Katılmıyorum	Katılmıyorum
NO						
01	Kurumda kendimi güvende hissediyorum.	<input type="radio"/>	<input checked="" type="radio"/>	<input type="radio"/>	<input type="radio"/>	<input type="radio"/>
02	Kurum temiz ve hijyeniktir.	<input checked="" type="radio"/>	<input type="radio"/>	<input type="radio"/>	<input type="radio"/>	<input type="radio"/>
03	Kurumun fiziki koşullarını yeterlidir.	<input type="radio"/>	<input type="radio"/>	<input checked="" type="radio"/>	<input type="radio"/>	<input type="radio"/>
04	Kurum, yeni kabul edilen öğrencilere uygun desteği sağlar.	<input type="radio"/>	<input checked="" type="radio"/>	<input type="radio"/>	<input type="radio"/>	<input type="radio"/>
05	Farklı kültürlerden gelen öğrencilerin bu kurumda memnuniyetle karşılanacağını düşünüyorum.	<input type="radio"/>	<input checked="" type="radio"/>	<input type="radio"/>	<input type="radio"/>	<input type="radio"/>
06	Öğretmenlerime ihtiyaç duyduğumda kolaylıkla görüşebilirim.	<input type="radio"/>	<input checked="" type="radio"/>	<input type="radio"/>	<input type="radio"/>	<input type="radio"/>
07	Kurum müdürüne ihtiyaç duyduğumda kolaylıkla görüşebilirim.	<input type="radio"/>	<input checked="" type="radio"/>	<input type="radio"/>	<input type="radio"/>	<input type="radio"/>
08	Kurum rehberlik servisinden ihtiyaçlarım doğrultusunda faydalanabiliyorum.	<input type="radio"/>	<input checked="" type="radio"/>	<input type="radio"/>	<input type="radio"/>	<input type="radio"/>
09	Kurum kişisel hedefler belirlemede ve bu hedeflere ulaşmamda yeterli rehberlik ediyor.	<input checked="" type="radio"/>	<input type="radio"/>	<input type="radio"/>	<input type="radio"/>	<input type="radio"/>
10	Kurumda yer almam için birçok fırsat var.	<input type="radio"/>	<input checked="" type="radio"/>	<input type="radio"/>	<input type="radio"/>	<input type="radio"/>
11	Kurum bana yeterli ders dışı etkinlik olanakları sunuyor.	<input type="radio"/>	<input checked="" type="radio"/>	<input type="radio"/>	<input type="radio"/>	<input type="radio"/>
12	Öğretmenlerim sınıfta adil kurallara sahipler ve tarafsızlar.	<input type="radio"/>	<input checked="" type="radio"/>	<input type="radio"/>	<input type="radio"/>	<input type="radio"/>
13	Öğretmenlerim beni daha iyi performans göstermem için teşvik ediyor.	<input checked="" type="radio"/>	<input type="radio"/>	<input type="radio"/>	<input type="radio"/>	<input type="radio"/>
14	Öğretmenlerim derslerin işlenişinde farklı ve ilgi çekici yöntemler kullanır.	<input checked="" type="radio"/>	<input type="radio"/>	<input type="radio"/>	<input type="radio"/>	<input type="radio"/>
15	Sınav ve ödevlerin beni değerlendirmek için adil ve yeterli olduğunu düşünüyorum.	<input type="radio"/>	<input type="radio"/>	<input type="radio"/>	<input checked="" type="radio"/>	<input type="radio"/>
16	Kurumda düzenlene sanatsal ve kültürel faaliyetler yeterlidir.	<input checked="" type="radio"/>	<input type="radio"/>	<input type="radio"/>	<input type="radio"/>	<input type="radio"/>
17	Kurumda öğrencilerin görüşleri dikkate alınır.	<input checked="" type="radio"/>	<input type="radio"/>	<input type="radio"/>	<input type="radio"/>	<input type="radio"/>
18	DYK'leri yeterli buluyorum.	<input checked="" type="radio"/>	<input type="radio"/>	<input type="radio"/>	<input type="radio"/>	<input type="radio"/>

KURSIYER ANKET		Kesinlikle Katılıyorum	Katılıyorum	Kararsızım	Kesinlikle Katılmıyorum	Katılmıyorum
NO						
01	Kurumda kendimi güvende hissediyorum.	(x)	()	()	()	()
02	Kurum temiz ve hijyeniktir.	(x)	()	()	()	()
03	Kurumun fiziki koşullarını yeterlidir.	(x)	()	()	()	()
04	Kurum, yeni kabul edilen öğrencilere uygun desteği sağlar.	(x)	()	()	()	()
05	Farklı kültürlerden gelen öğrencilerin bu kurumda memnuniyetle karşılanacağını düşünüyorum.	(x)	()	()	()	()
06	Öğretmenlerime ihtiyaç duyduğumda kolaylıkla görüşebilirim.	(x)	()	()	()	()
07	Kurum müdürüne ihtiyaç duyduğumda kolaylıkla görüşebilirim.	(x)	()	()	()	()
08	Kurum rehberlik servisinden ihtiyaçlarım doğrultusunda faydalanabiliyorum.	(x)	()	()	()	()
09	Kurum kişisel hedefler belirlemede ve bu hedeflere ulaşmamda yeterli rehberlik ediyor.	(x)	()	()	()	()
10	Kurumda yer almam için birçok fırsat var.	(x)	()	()	()	()
11	Kurum bana yeterli ders dışı etkinlik olanakları sunuyor.	(x)	()	()	()	()
12	Öğretmenlerim sınıfta adil kurallara sahipler ve tarafsızlar.	(x)	()	()	()	()
13	Öğretmenlerim beni daha iyi performans göstermem için teşvik ediyor.	(x)	()	()	()	()
14	Öğretmenlerim derslerin işlenişinde farklı ve ilgi çekici yöntemler kullanır.	(x)	()	()	()	()
15	Sınav ve ödevlerin beni değerlendirmek için adil ve yeterli olduğunu düşünüyorum.	(x)	()	()	()	()
16	Kurumda düzenlenen sanatsal ve kültürel faaliyetler yeterlidir.	(x)	()	()	()	()
17	Kurumda öğrencilerin görüşleri dikkate alınır.	(x)	()	()	()	()
18	DYK'leri yeterli buluyorum.	(x)	()	()	()	()

KURSIYER ANKET		Kesinlikle Katılıyorum	Katılıyorum	Kararsızım	Kesinlikle Katılmıyorum	Katılmıyorum
NO						
01	Kurumda kendimi güvende hissediyorum.	<input type="radio"/>	<input checked="" type="radio"/>	<input type="radio"/>	<input type="radio"/>	<input type="radio"/>
02	Kurum temiz ve hijyeniktir.	<input checked="" type="radio"/>	<input type="radio"/>	<input type="radio"/>	<input type="radio"/>	<input type="radio"/>
03	Kurumun fiziki koşullarını yeterlidir.	<input type="radio"/>	<input type="radio"/>	<input type="radio"/>	<input type="radio"/>	<input checked="" type="radio"/>
04	Kurum, yeni kabul edilen öğrencilere uygun desteği sağlar.	<input type="radio"/>	<input checked="" type="radio"/>	<input type="radio"/>	<input type="radio"/>	<input type="radio"/>
05	Farklı kültürlerden gelen öğrencilerin bu kurumda memnuniyetle karşılanacağını düşünüyorum.	<input type="radio"/>	<input checked="" type="radio"/>	<input type="radio"/>	<input type="radio"/>	<input type="radio"/>
06	Öğretmenlerime ihtiyaç duyduğumda kolaylıkla görüşebilirim.	<input type="radio"/>	<input checked="" type="radio"/>	<input type="radio"/>	<input type="radio"/>	<input type="radio"/>
07	Kurum müdürüne ihtiyaç duyduğumda kolaylıkla görüşebilirim.	<input type="radio"/>	<input checked="" type="radio"/>	<input type="radio"/>	<input type="radio"/>	<input type="radio"/>
08	Kurum rehberlik servisinden ihtiyaçlarım doğrultusunda faydalanabiliyorum.	<input type="radio"/>	<input checked="" type="radio"/>	<input type="radio"/>	<input type="radio"/>	<input type="radio"/>
09	Kurum kişisel hedefler belirlemede ve bu hedeflere ulaşmamda yeterli rehberlik ediyor.	<input checked="" type="radio"/>	<input type="radio"/>	<input type="radio"/>	<input type="radio"/>	<input type="radio"/>
10	Kurumda yer almam için birçok fırsat var.	<input type="radio"/>	<input checked="" type="radio"/>	<input type="radio"/>	<input type="radio"/>	<input type="radio"/>
11	Kurum bana yeterli ders dışı etkinlik olanakları sunuyor.	<input type="radio"/>	<input checked="" type="radio"/>	<input type="radio"/>	<input type="radio"/>	<input type="radio"/>
12	Öğretmenlerim sınıfta adil kurallara sahipler ve tarafsızlar.	<input type="radio"/>	<input checked="" type="radio"/>	<input type="radio"/>	<input type="radio"/>	<input type="radio"/>
13	Öğretmenlerim beni daha iyi performans göstermem için teşvik ediyor.	<input checked="" type="radio"/>	<input type="radio"/>	<input type="radio"/>	<input type="radio"/>	<input type="radio"/>
14	Öğretmenlerim derslerin işlenişinde farklı ve ilgi çekici yöntemler kullanır.	<input checked="" type="radio"/>	<input type="radio"/>	<input type="radio"/>	<input type="radio"/>	<input type="radio"/>
15	Sınav ve ödevlerin beni değerlendirmek için adil ve yeterli olduğunu düşünüyorum.	<input type="radio"/>	<input type="radio"/>	<input type="radio"/>	<input type="radio"/>	<input checked="" type="radio"/>
16	Kurumda düzenlene sanatsal ve kültürel faaliyetler yeterlidir.	<input checked="" type="radio"/>	<input type="radio"/>	<input type="radio"/>	<input type="radio"/>	<input type="radio"/>
17	Kurumda öğrencilerin görüşleri dikkate alınır.	<input checked="" type="radio"/>	<input type="radio"/>	<input type="radio"/>	<input type="radio"/>	<input type="radio"/>
18	DYK'leri yeterli buluyorum.	<input checked="" type="radio"/>	<input type="radio"/>	<input type="radio"/>	<input type="radio"/>	<input type="radio"/>

KURSIYER ANKET		Kesinlikle Katılıyorum	Katılıyorum	Kararsızım	Kesinlikle Katılmıyorum	Katılmıyorum
NO						
01	Kurumda kendimi güvende hissediyorum.	<input checked="" type="radio"/>	<input type="radio"/>	<input type="radio"/>	<input type="radio"/>	<input type="radio"/>
02	Kurum temiz ve hijyeniktir.	<input checked="" type="radio"/>	<input type="radio"/>	<input type="radio"/>	<input type="radio"/>	<input type="radio"/>
03	Kurumun fiziki koşullarını yeterlidir.	<input checked="" type="radio"/>	<input type="radio"/>	<input type="radio"/>	<input type="radio"/>	<input type="radio"/>
04	Kurum, yeni kabul edilen öğrencilere uygun desteği sağlar.	<input type="radio"/>	<input checked="" type="radio"/>	<input type="radio"/>	<input type="radio"/>	<input type="radio"/>
05	Farklı kültürlerden gelen öğrencilerin bu kurumda memnuniyetle karşılanacağını düşünüyorum.	<input type="radio"/>	<input checked="" type="radio"/>	<input type="radio"/>	<input type="radio"/>	<input type="radio"/>
06	Öğretmenlerime ihtiyaç duyduğumda kolaylıkla görüşebilirim.	<input type="radio"/>	<input checked="" type="radio"/>	<input type="radio"/>	<input type="radio"/>	<input type="radio"/>
07	Kurum müdürüne ihtiyaç duyduğumda kolaylıkla görüşebilirim.	<input type="radio"/>	<input checked="" type="radio"/>	<input type="radio"/>	<input type="radio"/>	<input type="radio"/>
08	Kurum rehberlik servisinden ihtiyaçlarım doğrultusunda faydalanabiliyorum.	<input type="radio"/>	<input checked="" type="radio"/>	<input type="radio"/>	<input type="radio"/>	<input type="radio"/>
09	Kurum kişisel hedefler belirlememde ve bu hedeflere ulaşmamda yeterli rehberlik ediyor.	<input checked="" type="radio"/>	<input type="radio"/>	<input type="radio"/>	<input type="radio"/>	<input type="radio"/>
10	Kurumda yer almam için birçok fırsat var.	<input type="radio"/>	<input checked="" type="radio"/>	<input type="radio"/>	<input type="radio"/>	<input type="radio"/>
11	Kurum bana yeterli ders dışı etkinlik olanakları sunuyor.	<input type="radio"/>	<input checked="" type="radio"/>	<input type="radio"/>	<input type="radio"/>	<input type="radio"/>
12	Öğretmenlerim sınıfta adil kurallara sahipler ve tarafsızlar.	<input type="radio"/>	<input checked="" type="radio"/>	<input type="radio"/>	<input type="radio"/>	<input type="radio"/>
13	Öğretmenlerim beni daha iyi performans göstermem için teşvik ediyor.	<input checked="" type="radio"/>	<input type="radio"/>	<input type="radio"/>	<input type="radio"/>	<input type="radio"/>
14	Öğretmenlerim derslerin işlenişinde farklı ve ilgi çekici yöntemler kullanır.	<input checked="" type="radio"/>	<input type="radio"/>	<input type="radio"/>	<input type="radio"/>	<input type="radio"/>
15	Sınav ve ödevlerin beni değerlendirmek için adil ve yeterli olduğunu düşünüyorum.	<input type="radio"/>	<input checked="" type="radio"/>	<input type="radio"/>	<input type="radio"/>	<input type="radio"/>
16	Kurumda düzenlene sanatsal ve kültürel faaliyetler yeterlidir.	<input checked="" type="radio"/>	<input type="radio"/>	<input type="radio"/>	<input type="radio"/>	<input type="radio"/>
17	Kurumda öğrencilerin görüşleri dikkate alınır.	<input checked="" type="radio"/>	<input type="radio"/>	<input type="radio"/>	<input type="radio"/>	<input type="radio"/>
18	DYK'leri yeterli buluyorum.	<input checked="" type="radio"/>	<input type="radio"/>	<input type="radio"/>	<input type="radio"/>	<input type="radio"/>

KURSIYER ANKET		Kesinlikle Katılıyorum	Katılıyorum	Kararsızım	Kesinlikle Katılmıyorum	Katılmıyorum
NO						
01	Kurumda kendimi güvende hissediyorum.	<input checked="" type="radio"/>	<input type="radio"/>	<input type="radio"/>	<input type="radio"/>	<input type="radio"/>
02	Kurum temiz ve hijyeniktir.	<input type="radio"/>	<input checked="" type="radio"/>	<input type="radio"/>	<input type="radio"/>	<input type="radio"/>
03	Kurumun fiziki koşullarını yeterlidir.	<input type="radio"/>	<input type="radio"/>	<input checked="" type="radio"/>	<input type="radio"/>	<input type="radio"/>
04	Kurum, yeni kabul edilen öğrencilere uygun desteği sağlar.	<input checked="" type="radio"/>	<input type="radio"/>	<input type="radio"/>	<input type="radio"/>	<input type="radio"/>
05	Farklı kültürlerden gelen öğrencilerin bu kurumda memnuniyetle karşılanacağını düşünüyorum.	<input checked="" type="radio"/>	<input type="radio"/>	<input type="radio"/>	<input type="radio"/>	<input type="radio"/>
06	Öğretmenlerime ihtiyaç duyduğumda kolaylıkla görüşebilirim.	<input checked="" type="radio"/>	<input type="radio"/>	<input type="radio"/>	<input type="radio"/>	<input type="radio"/>
07	Kurum müdürüne ihtiyaç duyduğumda kolaylıkla görüşebilirim.	<input checked="" type="radio"/>	<input type="radio"/>	<input type="radio"/>	<input type="radio"/>	<input type="radio"/>
08	Kurum rehberlik servisinden ihtiyaçlarım doğrultusunda faydalanabiliyorum.	<input checked="" type="radio"/>	<input type="radio"/>	<input type="radio"/>	<input type="radio"/>	<input type="radio"/>
09	Kurum kişisel hedefler belirlememde ve bu hedeflere ulaşmamda yeterli rehberlik ediyor.	<input type="radio"/>	<input type="radio"/>	<input checked="" type="radio"/>	<input type="radio"/>	<input type="radio"/>
10	Kurumda yer almam için birçok fırsat var.	<input checked="" type="radio"/>	<input type="radio"/>	<input type="radio"/>	<input type="radio"/>	<input type="radio"/>
11	Kurum bana yeterli ders dışı etkinlik olanakları sunuyor.	<input checked="" type="radio"/>	<input type="radio"/>	<input type="radio"/>	<input type="radio"/>	<input type="radio"/>
12	Öğretmenlerim sınıfta adil kurallara sahipler ve tarafsızlar.	<input checked="" type="radio"/>	<input type="radio"/>	<input type="radio"/>	<input type="radio"/>	<input type="radio"/>
13	Öğretmenlerim beni daha iyi performans göstermem için teşvik ediyor.	<input type="radio"/>	<input checked="" type="radio"/>	<input type="radio"/>	<input type="radio"/>	<input type="radio"/>
14	Öğretmenlerim derslerin işlenişinde farklı ve ilgi çekici yöntemler kullanır.	<input type="radio"/>	<input checked="" type="radio"/>	<input type="radio"/>	<input type="radio"/>	<input type="radio"/>
15	Sınav ve ödevlerin beni değerlendirmek için adil ve yeterli olduğunu düşünüyorum.	<input type="radio"/>	<input checked="" type="radio"/>	<input type="radio"/>	<input checked="" type="radio"/>	<input type="radio"/>
16	Kurumda düzenlene sanatsal ve kültürel faaliyetler yeterlidir.	<input type="radio"/>	<input checked="" type="radio"/>	<input type="radio"/>	<input type="radio"/>	<input type="radio"/>
17	Kurumda öğrencilerin görüşleri dikkate alınır.	<input checked="" type="radio"/>	<input type="radio"/>	<input type="radio"/>	<input type="radio"/>	<input type="radio"/>
18	DYK'leri yeterli buluyorum.	<input checked="" type="radio"/>	<input type="radio"/>	<input type="radio"/>	<input type="radio"/>	<input type="radio"/>



ÖĞRETMEN ANKET

NO		Kesinlikle Katılıyorum	Katılıyorum	Kararsızım	Kesinlikle Katılmıyorum	Katılmıyorum
01	Kurumumuzda alınan kararlar çalışanların katılımıyla alınır	(x)	()	()	()	()
02	Kurumumuzda yapılan duyurular personele zamanında iletilir.	(x)	()	()	()	()
03	Her türlü ödüllendirmede adil olma tarafsızlık ve objektiflik esastır.	(x)	()	()	()	()
04	Çalıştığım kurum bana kendimi geliştirme imkanı tanımaktadır.	(x)	()	()	()	()
05	Kurum teknik araç gereç yönünden yeterli donanıma sahiptir.	()	()	(x)	()	()
06	Kendimi kurumun bir değerli üyesi olarak görürüm.	(x)	()	()	()	()
07	Kurumda öğretmenler arasında ayırım yapılmamaktadır.	(x)	()	()	()	()
08	Kurumumuzda yerelde ve toplum üzerinde olumlu etki bırakacak çalışmalar yapılmamaktadır.	(x)	()	()	()	()
09	Yöneticiler, kurumun vizyonunu, stratejilerini iyileştirmeye açık alanlarını çalışanlarıyla paylaşır.	()	(x)	()	()	()
10	Kurumda çalışanlara yönelik sosyal ve kültürel faaliyetler düzenlenir.	(x)	()	()	()	()
11	Kurumumuzda sadece öğretmenlerin kullanımına tahsis edilmiş yerler yeterlidir.	(x)	()	()	()	()
12	Yöneticilerimiz, yaratıcı ve yenilikçi düşüncelerin üretilmesini teşvik etmektedir.	(x)	()	()	()	()
13	Kurumun misyonu ve vizyonunu tam olarak anlıyorum.	(x)	()	()	()	()
14	Kurumda eğitim ve yönetim kalitesi sürekli olarak gelişiyor.	(x)	()	()	()	()
15	Kurum yeni kabul edilen öğrencilere uygun desteği sağlar.	(x)	()	()	()	()
16	Kurumumuz, müfredat uygulamasını etkin bir şekilde izler.	(x)	()	()	()	()
17	Kurumumuz, velilere uygun etkinlikler düzenlemektedir.	(x)	()	()	()	()
18	Kurumumuz, mesleki yeterliliğimi geliştirmek için eğitim fırsatları sunuyor.	(x)	()	()	()	()

ÖĞRETMEN ANKET

NO		Kesinlikle Katılıyorum	Katılıyorum	Kararsızım	Kesinlikle Katılmıyorum	Katılmıyorum
01	Kurumumuzda alınan kararlar çalışanların katılımıyla alınır	(x)	()	()	()	()
02	Kurumumuzda yapılan duyurular personele zamanında iletilir.	(x)	()	()	()	()
03	Her türlü ödüllendirmede adil olma tarafsızlık ve objektiflik esastır.	(x)	()	()	()	()
04	Çalıştığım kurum bana kendimi geliştirme imkanı tanımaktadır.	(x)	()	()	()	()
05	Kurum teknik araç gereç yönünden yeterli donanıma sahiptir.	()	()	(x)	()	()
06	Kendimi kurumun bir değerli üyesi olarak görürüm.	(x)	()	()	()	()
07	Kurumda öğretmenler arasında ayrım yapılmamaktadır.	(x)	()	()	()	()
08	Kurumumuzda yerelde ve toplum üzerinde olumlu etki bırakacak çalışmalar yapılmamaktadır.	(x)	()	()	()	()
09	Yöneticiler, kurumun vizyonunu, stratejilerini iyileştirmeye açık alanlarını çalışanlarıyla paylaşır.	()	(x)	()	()	()
10	Kurumda çalışanlara yönelik sosyal ve kültürel faaliyetler düzenlenir.	(x)	()	()	()	()
11	Kurumumuzda sadece öğretmenlerin kullanımına tahsis edilmiş yerler yeterlidir.	(x)	()	()	()	()
12	Yöneticilerimiz, yaratıcı ve yenilikçi düşüncelerin üretilmesini teşvik etmektedir.	(x)	()	()	()	()
13	Kurumun misyonu ve vizyonunu tam olarak anlıyorum.	(x)	()	()	()	()
14	Kurumda eğitim ve yönetim kalitesi sürekli olarak gelişiyor.	(x)	()	()	()	()
15	Kurum yeni kabul edilen öğrencilere uygun desteği sağlar.	()	(x)	()	()	()
16	Kurumumuz, müfredat uygulamasını etkin bir şekilde izler.	()	(x)	()	()	()
17	Kurumumuz, velilere uygun etkinlikler düzenlemektedir.	()	(x)	()	()	()
18	Kurumumuz, mesleki yeterliliğimi geliştirmek için eğitim fırsatları sunuyor.	()	(x)	()	()	()

ÖĞRETMEN ANKET

NO		Kesinlikle Katılıyorum	Katılıyorum	Kararsızım	Kesinlikle Katılmıyorum	Katılmıyorum
01	Kurumumuzda alınan kararlar çalışanların katılımıyla alınır	(x)	()	()	()	()
02	Kurumumuzda yapılan duyurular personele zamanında iletilir.	(x)	()	()	()	()
03	Her türlü ödüllendirmede adil olma tarafsızlık ve objektiflik esastır.	(x)	()	()	()	()
04	Çalıştığım kurum bana kendimi geliştirme imkanı tanımaktadır.	(x)	()	()	()	()
05	Kurum teknik araç gereç yönünden yeterli donanıma sahiptir.	(x)	()	()	()	()
06	Kendimi kurumun bir değerli üyesi olarak görürüm.	(x)	()	()	()	()
07	Kurumda öğretmenler arasında ayırım yapılmamaktadır.	(x)	()	()	()	()
08	Kurumumuzda yerelde ve toplum üzerinde olumlu etki bırakacak çalışmalar yapılmamaktadır.	(x)	()	()	()	()
09	Yöneticiler, kurumun vizyonunu, stratejilerini iyileştirmeye açık alanlarını çalışanlarıyla paylaşır.	(x)	()	()	()	()
10	Kurumda çalışanlara yönelik sosyal ve kültürel faaliyetler düzenlenir.	(x)	()	()	()	()
11	Kurumumuzda sadece öğretmenlerin kullanımına tahsis edilmiş yerler yeterlidir.	(x)	()	()	()	()
12	Yöneticilerimiz, yaratıcı ve yenilikçi düşüncelerin üretilmesini teşvik etmektedir.	(x)	()	()	()	()
13	Kurumun misyonu ve vizyonunu tam olarak anlıyorum.	(x)	()	()	()	()
14	Kurumda eğitim ve yönetim kalitesi sürekli olarak gelişiyor.	(x)	()	()	()	()
15	Kurum yeni kabul edilen öğrencilere uygun desteği sağlar.	(x)	()	()	()	()
16	Kurumumuz, müfredat uygulamasını etkin bir şekilde izler.	(x)	()	()	()	()
17	Kurumumuz, velilere uygun etkinlikler düzenlemektedir.	(x)	()	()	()	()
18	Kurumumuz, mesleki yeterliliğimi geliştirmek için eğitim fırsatları sunuyor.	(x)	()	()	()	()

ÖĞRETMEN ANKET

NO		Kesinlikle Katılıyorum	Katılıyorum	Kararsızım	Kesinlikle Katılmıyorum	Katılmıyorum
01	Kurumumuzda alınan kararlar çalışanların katılımıyla alınır	(x)	()	()	()	()
02	Kurumumuzda yapılan duyurular personele zamanında iletilir.	(x)	()	()	()	()
03	Her türlü ödüllendirmede adil olma tarafsızlık ve objektiflik esastır.	(x)	()	()	()	()
04	Çalıştığım kurum bana kendimi geliştirme imkanı tanımaktadır.	(x)	()	()	()	()
05	Kurum teknik araç gereç yönünden yeterli donanıma sahiptir.	()	()	(x)	()	()
06	Kendimi kurumun bir değerli üyesi olarak görürüm.	(x)	()	()	()	()
07	Kurumda öğretmenler arasında ayırım yapılmamaktadır.	(x)	()	()	()	()
08	Kurumumuzda yerelde ve toplum üzerinde olumlu etki bırakacak çalışmalar yapılmamaktadır.	(x)	()	()	()	()
09	Yöneticiler, kurumun vizyonunu, stratejilerini iyileştirmeye açık alanlarını çalışanlarıyla paylaşır.	()	(x)	()	()	()
10	Kurumda çalışanlara yönelik sosyal ve kültürel faaliyetler düzenlenir.	()	(x)	()	()	()
11	Kurumumuzda sadece öğretmenlerin kullanımına tahsis edilmiş yerler yeterlidir.	()	(x)	()	()	()
12	Yöneticilerimiz, yaratıcı ve yenilikçi düşüncelerin üretilmesini teşvik etmektedir.	()	(x)	()	()	()
13	Kurumun misyonu ve vizyonunu tam olarak anlıyorum.	()	(x)	()	()	()
14	Kurumda eğitim ve yönetim kalitesi sürekli olarak gelişiyor.	()	(x)	()	()	()
15	Kurum yeni kabul edilen öğrencilere uygun desteği sağlar.	()	(x)	()	()	()
16	Kurumumuz, müfredat uygulamasını etkin bir şekilde izler.	(x)	()	()	()	()
17	Kurumumuz, velilere uygun etkinlikler düzenlemektedir.	(x)	()	()	()	()
18	Kurumumuz, mesleki yeterliliğimi geliştirmek için eğitim fırsatları sunuyor.	()	()	()	()	(x)

ÖĞRETMEN ANKET

NO		Kesinlikle Katılıyorum	Katılıyorum	Kararsızım	Kesinlikle Katılmıyorum	Katılmıyorum
01	Kurumumuzda alınan kararlar çalışanların katılımıyla alınır	()	(x)	()	()	()
02	Kurumumuzda yapılan duyurular personele zamanında iletilir.	()	(x)	()	()	()
03	Her türlü ödüllendirmede adil olma tarafsızlık ve objektiflik esastır.	()	(x)	()	()	()
04	Çalıştığım kurum bana kendimi geliştirme imkanı tanımaktadır.	()	(x)	()	()	()
05	Kurum teknik araç gereç yönünden yeterli donanıma sahiptir.	()	()	(x)	()	()
06	Kendimi kurumun bir değerli üyesi olarak görürüm.	()	(x)	()	()	()
07	Kurumda öğretmenler arasında ayırım yapılmamaktadır.	()	(x)	()	()	()
08	Kurumumuzda yerelde ve toplum üzerinde olumlu etki bırakacak çalışmalar yapılmamaktadır.	()	(x)	()	()	()
09	Yöneticiler, kurumun vizyonunu, stratejilerini iyileştirmeye açık alanlarını çalışanlarıyla paylaşır.	()	(x)	()	()	()
10	Kurumda çalışanlara yönelik sosyal ve kültürel faaliyetler düzenlenir.	()	(x)	()	()	()
11	Kurumumuzda sadece öğretmenlerin kullanımına tahsis edilmiş yerler yeterlidir.	()	(x)	()	()	()
12	Yöneticilerimiz, yaratıcı ve yenilikçi düşüncelerin üretilmesini teşvik etmektedir.	()	(x)	()	()	()
13	Kurumun misyonu ve vizyonunu tam olarak anlıyorum.	()	(x)	()	()	()
14	Kurumda eğitim ve yönetim kalitesi sürekli olarak gelişiyor.	()	(x)	()	()	()
15	Kurum yeni kabul edilen öğrencilere uygun desteği sağlar.	()	(x)	()	()	()
16	Kurumumuz, müfredat uygulamasını etkin bir şekilde izler.	()	(x)	()	()	()
17	Kurumumuz, velilere uygun etkinlikler düzenlemektedir.	()	(x)	()	()	()
18	Kurumumuz, mesleki yeterliliğimi geliştirmek için eğitim fırsatları sunuyor.	()	(x)	()	()	()

ÖĞRETMEN ANKET

NO		Kesinlikle Katılıyorum	Katılıyorum	Kararsızım	Kesinlikle Katılmıyorum	Katılmıyorum
01	Kurumumuzda alınan kararlar çalışanların katılımıyla alınır	()	()	()	()	(x)
02	Kurumumuzda yapılan duyurular personele zamanında iletilir.	()	()	()	()	(x)
03	Her türlü ödüllendirmede adil olma tarafsızlık ve objektiflik esastır.	()	()	()	()	(x)
04	Çalıştığım kurum bana kendimi geliştirme imkanı tanımaktadır.	(x)	()	()	()	()
05	Kurum teknik araç gereç yönünden yeterli donanıma sahiptir.	()	()	(x)	()	()
06	Kendimi kurumun bir değerli üyesi olarak görürüm.	(x)	()	()	()	()
07	Kurumda öğretmenler arasında ayırım yapılmamaktadır.	(x)	()	()	()	()
08	Kurumumuzda yerelde ve toplum üzerinde olumlu etki bırakacak çalışmalar yapılmamaktadır.	(x)	()	()	()	()
09	Yöneticiler, kurumun vizyonunu, stratejilerini iyileştirmeye açık alanlarını çalışanlarıyla paylaşır.	()	(x)	()	()	()
10	Kurumda çalışanlara yönelik sosyal ve kültürel faaliyetler düzenlenir.	(x)	()	()	()	()
11	Kurumumuzda sadece öğretmenlerin kullanımına tahsis edilmiş yerler yeterlidir.	(x)	()	()	()	()
12	Yöneticilerimiz, yaratıcı ve yenilikçi düşüncelerin üretilmesini teşvik etmektedir.	(x)	()	()	()	()
13	Kurumun misyonu ve vizyonunu tam olarak anlıyorum.	(x)	()	()	()	()
14	Kurumda eğitim ve yönetim kalitesi sürekli olarak gelişiyor.	(x)	()	()	()	()
15	Kurum yeni kabul edilen öğrencilere uygun desteği sağlar.	(x)	()	()	()	()
16	Kurumumuz, müfredat uygulamasını etkin bir şekilde izler.	(x)	()	()	()	()
17	Kurumumuz, velilere uygun etkinlikler düzenlemektedir.	(x)	()	()	()	()
18	Kurumumuz, mesleki yeterliliğimi geliştirmek için eğitim fırsatları sunuyor.	(x)	()	()	()	()

ÖĞRETMEN ANKET

NO		Kesinlikle Katılıyorum	Katılıyorum	Kararsızım	Kesinlikle Katılmıyorum	Katılmıyorum
01	Kurumumuzda alınan kararlar çalışanların katılımıyla alınır	(x)	()	()	()	()
02	Kurumumuzda yapılan duyurular personele zamanında iletilir.	(x)	()	()	()	()
03	Her türlü ödüllendirmede adil olma tarafsızlık ve objektiflik esastır.	(x)	()	()	()	()
04	Çalıştığım kurum bana kendimi geliştirme imkanı tanımaktadır.	(x)	()	()	()	()
05	Kurum teknik araç gereç yönünden yeterli donanıma sahiptir.	(x)	()	()	()	()
06	Kendimi kurumun bir değerli üyesi olarak görürüm.	(x)	()	()	()	()
07	Kurumda öğretmenler arasında ayırım yapılmamaktadır.	(x)	()	()	()	()
08	Kurumumuzda yerelde ve toplum üzerinde olumlu etki bırakacak çalışmalar yapılmamaktadır.	(x)	()	()	()	()
09	Yöneticiler, kurumun vizyonunu, stratejilerini iyileştirmeye açık alanlarını çalışanlarıyla paylaşır.	(x)	()	()	()	()
10	Kurumda çalışanlara yönelik sosyal ve kültürel faaliyetler düzenlenir.	(x)	()	()	()	()
11	Kurumumuzda sadece öğretmenlerin kullanımına tahsis edilmiş yerler yeterlidir.	(x)	()	()	()	()
12	Yöneticilerimiz, yaratıcı ve yenilikçi düşüncelerin üretilmesini teşvik etmektedir.	(x)	()	()	()	()
13	Kurumun misyonu ve vizyonunu tam olarak anlıyorum.	(x)	()	()	()	()
14	Kurumda eğitim ve yönetim kalitesi sürekli olarak gelişiyor.	(x)	()	()	()	()
15	Kurum yeni kabul edilen öğrencilere uygun desteği sağlar.	(x)	()	()	()	()
16	Kurumumuz, müfredat uygulamasını etkin bir şekilde izler.	(x)	()	()	()	()
17	Kurumumuz, velilere uygun etkinlikler düzenlemektedir.	(x)	()	()	()	()
18	Kurumumuz, mesleki yeterliliğimi geliştirmek için eğitim fırsatları sunuyor.	(x)	()	()	()	()

ÖĞRETMEN ANKET

NO		Kesinlikle Katılıyorum	Katılıyorum	Kararsızım	Kesinlikle Katılmıyorum	Katılmıyorum
01	Kurumumuzda alınan kararlar çalışanların katılımıyla alınır	()	(x)	()	()	()
02	Kurumumuzda yapılan duyurular personele zamanında iletilir.	()	(x)	()	()	()
03	Her türlü ödüllendirmede adil olma tarafsızlık ve objektiflik esastır.	()	(x)	()	()	()
04	Çalıştığım kurum bana kendimi geliştirme imkanı tanımaktadır.	()	(x)	()	()	()
05	Kurum teknik araç gereç yönünden yeterli donanıma sahiptir.	()	()	(x)	()	()
06	Kendimi kurumun bir değerli üyesi olarak görürüm.	(x)	()	()	()	()
07	Kurumda öğretmenler arasında ayırım yapılmamaktadır.	(x)	()	()	()	()
08	Kurumumuzda yerelde ve toplum üzerinde olumlu etki bırakacak çalışmalar yapılmamaktadır.	(x)	()	()	()	()
09	Yöneticiler, kurumun vizyonunu, stratejilerini iyileştirmeye açık alanlarını çalışanlarıyla paylaşır.	()	(x)	()	()	()
10	Kurumda çalışanlara yönelik sosyal ve kültürel faaliyetler düzenlenir.	(x)	()	()	()	()
11	Kurumumuzda sadece öğretmenlerin kullanımına tahsis edilmiş yerler yeterlidir.	(x)	()	()	()	()
12	Yöneticilerimiz, yaratıcı ve yenilikçi düşüncelerin üretilmesini teşvik etmektedir.	(x)	()	()	()	()
13	Kurumun misyonu ve vizyonunu tam olarak anlıyorum.	(x)	()	()	()	()
14	Kurumda eğitim ve yönetim kalitesi sürekli olarak gelişiyor.	(x)	()	()	()	()
15	Kurum yeni kabul edilen öğrencilere uygun desteği sağlar.	(x)	()	()	()	()
16	Kurumumuz, müfredat uygulamasını etkin bir şekilde izler.	(x)	()	()	()	()
17	Kurumumuz, velilere uygun etkinlikler düzenlemektedir.	(x)	()	()	()	()
18	Kurumumuz, mesleki yeterliliğimi geliştirmek için eğitim fırsatları sunuyor.	(x)	()	()	()	()

ÖĞRETMEN ANKET

NO		Kesinlikle Katılıyorum	Katılıyorum	Kararsızım	Kesinlikle Katılmıyorum	Katılmıyorum
01	Kurumumuzda alınan kararlar çalışanların katılımıyla alınır	(x)	()	()	()	()
02	Kurumumuzda yapılan duyurular personele zamanında iletilir.	(x)	()	()	()	()
03	Her türlü ödüllendirmede adil olma tarafsızlık ve objektiflik esastır.	(x)	()	()	()	()
04	Çalıştığım kurum bana kendimi geliştirme imkanı tanımaktadır.	(x)	()	()	()	()
05	Kurum teknik araç gereç yönünden yeterli donanıma sahiptir.	()	()	(x)	()	()
06	Kendimi kurumun bir değerli üyesi olarak görürüm.	(x)	()	()	()	()
07	Kurumda öğretmenler arasında ayırım yapılmamaktadır.	(x)	()	()	()	()
08	Kurumumuzda yerelde ve toplum üzerinde olumlu etki bırakacak çalışmalar yapılmamaktadır.	(x)	()	()	()	()
09	Yöneticiler, kurumun vizyonunu, stratejilerini iyileştirmeye açık alanlarını çalışanlarıyla paylaşır.	()	(x)	()	()	()
10	Kurumda çalışanlara yönelik sosyal ve kültürel faaliyetler düzenlenir.	()	(x)	()	()	()
11	Kurumumuzda sadece öğretmenlerin kullanımına tahsis edilmiş yerler yeterlidir.	()	(x)	()	()	()
12	Yöneticilerimiz, yaratıcı ve yenilikçi düşüncelerin üretilmesini teşvik etmektedir.	()	(x)	()	()	()
13	Kurumun misyonu ve vizyonunu tam olarak anlıyorum.	()	(x)	()	()	()
14	Kurumda eğitim ve yönetim kalitesi sürekli olarak gelişiyor.	()	(x)	()	()	()
15	Kurum yeni kabul edilen öğrencilere uygun desteği sağlar.	()	(x)	()	()	()
16	Kurumumuz, müfredat uygulamasını etkin bir şekilde izler.	()	(x)	()	()	()
17	Kurumumuz, velilere uygun etkinlikler düzenlemektedir.	()	(x)	()	()	()
18	Kurumumuz, mesleki yeterliliğimi geliştirmek için eğitim fırsatları sunuyor.	()	(x)	()	()	()



USTA ÖĞRETİCİ ANKET

NO		Kesinlikle Katılıyorum	Katılıyorum	Kararsızım	Kesinlikle Katılmıyorum	Katılmıyorum
01	Kurumumuzda alınan kararlar çalışanların katılımıyla alınır	<input checked="" type="checkbox"/>	<input type="checkbox"/>	<input type="checkbox"/>	<input type="checkbox"/>	<input type="checkbox"/>
02	Kurumumuzda yapılan duyurular personele zamanında iletilir.	<input checked="" type="checkbox"/>	<input type="checkbox"/>	<input type="checkbox"/>	<input type="checkbox"/>	<input type="checkbox"/>
03	Her türlü ödüllendirmede adil olma tarafsızlık ve objektiflik esastır.	<input checked="" type="checkbox"/>	<input type="checkbox"/>	<input type="checkbox"/>	<input type="checkbox"/>	<input type="checkbox"/>
04	Çalıştığım kurum bana kendimi geliştirme imkanı tanımaktadır.	<input checked="" type="checkbox"/>	<input type="checkbox"/>	<input type="checkbox"/>	<input type="checkbox"/>	<input type="checkbox"/>
05	Kurum teknik araç gereç yönünden yeterli donanıma sahiptir.	<input type="checkbox"/>	<input type="checkbox"/>	<input checked="" type="checkbox"/>	<input type="checkbox"/>	<input type="checkbox"/>
06	Kendimi kurumun bir değerli üyesi olarak görürüm.	<input checked="" type="checkbox"/>	<input type="checkbox"/>	<input type="checkbox"/>	<input type="checkbox"/>	<input type="checkbox"/>
07	Kurumda öğretmenler arasında ayırım yapılmamaktadır.	<input checked="" type="checkbox"/>	<input type="checkbox"/>	<input type="checkbox"/>	<input type="checkbox"/>	<input type="checkbox"/>
08	Kurumumuzda yerelde ve toplum üzerinde olumlu etki bırakacak çalışmalar yapılmamaktadır.	<input checked="" type="checkbox"/>	<input type="checkbox"/>	<input type="checkbox"/>	<input type="checkbox"/>	<input type="checkbox"/>
09	Yöneticiler, kurumun vizyonunu, stratejilerini iyileştirmeye açık alanlarını çalışanlarıyla paylaşır.	<input type="checkbox"/>	<input checked="" type="checkbox"/>	<input type="checkbox"/>	<input type="checkbox"/>	<input type="checkbox"/>
10	Kurumda çalışanlara yönelik sosyal ve kültürel faaliyetler düzenlenir.	<input type="checkbox"/>	<input checked="" type="checkbox"/>	<input type="checkbox"/>	<input type="checkbox"/>	<input type="checkbox"/>
11	Kurumumuzda sadece öğretmenlerin kullanımına tahsis edilmiş yerler yeterlidir.	<input type="checkbox"/>	<input checked="" type="checkbox"/>	<input type="checkbox"/>	<input type="checkbox"/>	<input type="checkbox"/>
12	Yöneticilerimiz, yaratıcı ve yenilikçi düşüncelerin üretilmesini teşvik etmektedir.	<input type="checkbox"/>	<input checked="" type="checkbox"/>	<input type="checkbox"/>	<input type="checkbox"/>	<input type="checkbox"/>
13	Kurumun misyonu ve vizyonunu tam olarak anlıyorum.	<input type="checkbox"/>	<input checked="" type="checkbox"/>	<input type="checkbox"/>	<input type="checkbox"/>	<input type="checkbox"/>
14	Kurumda eğitim ve yönetim kalitesi sürekli olarak gelişiyor.	<input type="checkbox"/>	<input checked="" type="checkbox"/>	<input type="checkbox"/>	<input type="checkbox"/>	<input type="checkbox"/>
15	Kurum yeni kabul edilen öğrencilere uygun desteği sağlar.	<input type="checkbox"/>	<input checked="" type="checkbox"/>	<input type="checkbox"/>	<input type="checkbox"/>	<input type="checkbox"/>
16	Kurumumuz, müfredat uygulamasını etkin bir şekilde izler.	<input type="checkbox"/>	<input checked="" type="checkbox"/>	<input type="checkbox"/>	<input type="checkbox"/>	<input type="checkbox"/>
17	Kurumumuz, velilere uygun etkinlikler düzenlemektedir.	<input type="checkbox"/>	<input checked="" type="checkbox"/>	<input type="checkbox"/>	<input type="checkbox"/>	<input type="checkbox"/>
18	Kurumumuz, mesleki yeterliliğimi geliştirmek için eğitim fırsatları sunuyor.	<input type="checkbox"/>	<input checked="" type="checkbox"/>	<input type="checkbox"/>	<input type="checkbox"/>	<input type="checkbox"/>

USTA ÖĞRETİCİ ANKET

NO		Kesinlikle Katılıyorum	Katılıyorum	Kararsızım	Kesinlikle Katılmıyorum	Katılmıyorum
01	Kurumumuzda alınan kararlar çalışanların katılımıyla alınır	<input type="radio"/>	<input checked="" type="radio"/>	<input type="radio"/>	<input type="radio"/>	<input type="radio"/>
02	Kurumumuzda yapılan duyurular personele zamanında iletilir.	<input type="radio"/>	<input checked="" type="radio"/>	<input type="radio"/>	<input type="radio"/>	<input type="radio"/>
03	Her türlü ödüllendirmede adil olma tarafsızlık ve objektiflik esastır.	<input type="radio"/>	<input checked="" type="radio"/>	<input type="radio"/>	<input type="radio"/>	<input type="radio"/>
04	Çalıştığım kurum bana kendimi geliştirme imkanı tanımaktadır.	<input type="radio"/>	<input checked="" type="radio"/>	<input type="radio"/>	<input type="radio"/>	<input type="radio"/>
05	Kurum teknik araç gereç yönünden yeterli donanıma sahiptir.	<input type="radio"/>	<input type="radio"/>	<input checked="" type="radio"/>	<input type="radio"/>	<input type="radio"/>
06	Kendimi kurumun bir değerli üyesi olarak görürüm.	<input type="radio"/>	<input checked="" type="radio"/>	<input type="radio"/>	<input type="radio"/>	<input type="radio"/>
07	Kurumda öğretmenler arasında ayırım yapılmamaktadır.	<input type="radio"/>	<input checked="" type="radio"/>	<input type="radio"/>	<input type="radio"/>	<input type="radio"/>
08	Kurumumuzda yerelde ve toplum üzerinde olumlu etki bırakacak çalışmalar yapılmamaktadır.	<input type="radio"/>	<input checked="" type="radio"/>	<input type="radio"/>	<input type="radio"/>	<input type="radio"/>
09	Yöneticiler, kurumun vizyonunu, stratejilerini iyileştirmeye açık alanlarını çalışanlarıyla paylaşır.	<input type="radio"/>	<input checked="" type="radio"/>	<input type="radio"/>	<input type="radio"/>	<input type="radio"/>
10	Kurumda çalışanlara yönelik sosyal ve kültürel faaliyetler düzenlenir.	<input checked="" type="radio"/>	<input type="radio"/>	<input type="radio"/>	<input type="radio"/>	<input type="radio"/>
11	Kurumumuzda sadece öğretmenlerin kullanımına tahsis edilmiş yerler yeterlidir.	<input checked="" type="radio"/>	<input type="radio"/>	<input type="radio"/>	<input type="radio"/>	<input type="radio"/>
12	Yöneticilerimiz, yaratıcı ve yenilikçi düşüncelerin üretilmesini teşvik etmektedir.	<input checked="" type="radio"/>	<input type="radio"/>	<input type="radio"/>	<input type="radio"/>	<input type="radio"/>
13	Kurumun misyonu ve vizyonunu tam olarak anlıyorum.	<input checked="" type="radio"/>	<input type="radio"/>	<input type="radio"/>	<input type="radio"/>	<input type="radio"/>
14	Kurumda eğitim ve yönetim kalitesi sürekli olarak gelişiyor.	<input checked="" type="radio"/>	<input type="radio"/>	<input type="radio"/>	<input type="radio"/>	<input type="radio"/>
15	Kurum yeni kabul edilen öğrencilere uygun desteği sağlar.	<input checked="" type="radio"/>	<input type="radio"/>	<input type="radio"/>	<input type="radio"/>	<input type="radio"/>
16	Kurumumuz, müfredat uygulamasını etkin bir şekilde izler.	<input checked="" type="radio"/>	<input type="radio"/>	<input type="radio"/>	<input type="radio"/>	<input type="radio"/>
17	Kurumumuz, velilere uygun etkinlikler düzenlemektedir.	<input checked="" type="radio"/>	<input type="radio"/>	<input type="radio"/>	<input type="radio"/>	<input type="radio"/>
18	Kurumumuz, mesleki yeterliliğimi geliştirmek için eğitim fırsatları sunuyor.	<input checked="" type="radio"/>	<input type="radio"/>	<input type="radio"/>	<input type="radio"/>	<input type="radio"/>

USTA ÖĞRETİCİ ANKET

NO		Kesinlikle Katılıyorum	Katılıyorum	Kararsızım	Kesinlikle Katılmıyorum	Katılmıyorum
01	Kurumumuzda alınan kararlar çalışanların katılımıyla alınır	<input checked="" type="checkbox"/>	<input type="checkbox"/>	<input type="checkbox"/>	<input type="checkbox"/>	<input type="checkbox"/>
02	Kurumumuzda yapılan duyurular personele zamanında iletilir.	<input checked="" type="checkbox"/>	<input type="checkbox"/>	<input type="checkbox"/>	<input type="checkbox"/>	<input type="checkbox"/>
03	Her türlü ödüllendirmede adil olma tarafsızlık ve objektiflik esastır.	<input checked="" type="checkbox"/>	<input type="checkbox"/>	<input type="checkbox"/>	<input type="checkbox"/>	<input type="checkbox"/>
04	Çalıştığım kurum bana kendimi geliştirme imkanı tanımaktadır.	<input checked="" type="checkbox"/>	<input type="checkbox"/>	<input type="checkbox"/>	<input type="checkbox"/>	<input type="checkbox"/>
05	Kurum teknik araç gereç yönünden yeterli donanıma sahiptir.	<input type="checkbox"/>	<input type="checkbox"/>	<input checked="" type="checkbox"/>	<input type="checkbox"/>	<input type="checkbox"/>
06	Kendimi kurumun bir değerli üyesi olarak görürüm.	<input type="checkbox"/>	<input checked="" type="checkbox"/>	<input type="checkbox"/>	<input type="checkbox"/>	<input type="checkbox"/>
07	Kurumda öğretmenler arasında ayırım yapılmamaktadır.	<input type="checkbox"/>	<input checked="" type="checkbox"/>	<input type="checkbox"/>	<input type="checkbox"/>	<input type="checkbox"/>
08	Kurumumuzda yerelde ve toplum üzerinde olumlu etki bırakacak çalışmalar yapılmamaktadır.	<input type="checkbox"/>	<input checked="" type="checkbox"/>	<input type="checkbox"/>	<input type="checkbox"/>	<input type="checkbox"/>
09	Yöneticiler, kurumun vizyonunu, stratejilerini iyileştirmeye açık alanlarını çalışanlarıyla paylaşır.	<input type="checkbox"/>	<input checked="" type="checkbox"/>	<input type="checkbox"/>	<input type="checkbox"/>	<input type="checkbox"/>
10	Kurumda çalışanlara yönelik sosyal ve kültürel faaliyetler düzenlenir.	<input checked="" type="checkbox"/>	<input type="checkbox"/>	<input type="checkbox"/>	<input type="checkbox"/>	<input type="checkbox"/>
11	Kurumumuzda sadece öğretmenlerin kullanımına tahsis edilmiş yerler yeterlidir.	<input checked="" type="checkbox"/>	<input type="checkbox"/>	<input type="checkbox"/>	<input type="checkbox"/>	<input type="checkbox"/>
12	Yöneticilerimiz, yaratıcı ve yenilikçi düşüncelerin üretilmesini teşvik etmektedir.	<input checked="" type="checkbox"/>	<input type="checkbox"/>	<input type="checkbox"/>	<input type="checkbox"/>	<input type="checkbox"/>
13	Kurumun misyonu ve vizyonunu tam olarak anlıyorum.	<input checked="" type="checkbox"/>	<input type="checkbox"/>	<input type="checkbox"/>	<input type="checkbox"/>	<input type="checkbox"/>
14	Kurumda eğitim ve yönetim kalitesi sürekli olarak gelişiyor.	<input checked="" type="checkbox"/>	<input type="checkbox"/>	<input type="checkbox"/>	<input type="checkbox"/>	<input type="checkbox"/>
15	Kurum yeni kabul edilen öğrencilere uygun desteği sağlar.	<input checked="" type="checkbox"/>	<input type="checkbox"/>	<input type="checkbox"/>	<input type="checkbox"/>	<input type="checkbox"/>
16	Kurumumuz, müfredat uygulamasını etkin bir şekilde izler.	<input checked="" type="checkbox"/>	<input type="checkbox"/>	<input type="checkbox"/>	<input type="checkbox"/>	<input type="checkbox"/>
17	Kurumumuz, velilere uygun etkinlikler düzenlemektedir.	<input checked="" type="checkbox"/>	<input type="checkbox"/>	<input type="checkbox"/>	<input type="checkbox"/>	<input type="checkbox"/>
18	Kurumumuz, mesleki yeterliliğimi geliştirmek için eğitim fırsatları sunuyor.	<input checked="" type="checkbox"/>	<input type="checkbox"/>	<input type="checkbox"/>	<input type="checkbox"/>	<input type="checkbox"/>

USTA ÖĞRETİCİ ANKET

NO		Kesinlikle Katılıyorum	Katılıyorum	Kararsızım	Kesinlikle Katılmıyorum	Katılmıyorum
01	Kurumumuzda alınan kararlar çalışanların katılımıyla alınır	(x)	()	()	()	()
02	Kurumumuzda yapılan duyurular personele zamanında iletilir.	(x)	()	()	()	()
03	Her türlü ödüllendirmede adil olma tarafsızlık ve objektiflik esastır.	(x)	()	()	()	()
04	Çalıştığım kurum bana kendimi geliştirme imkanı tanımaktadır.	(x)	()	()	()	()
05	Kurum teknik araç gereç yönünden yeterli donanıma sahiptir.	()	()	(x)	()	()
06	Kendimi kurumun bir değerli üyesi olarak görürüm.	(x)	()	()	()	()
07	Kurumda öğretmenler arasında ayırım yapılmamaktadır.	(x)	()	()	()	()
08	Kurumumuzda yerelde ve toplum üzerinde olumlu etki bırakacak çalışmalar yapılmamaktadır.	(x)	()	()	()	()
09	Yöneticiler, kurumun vizyonunu, stratejilerini iyileştirmeye açık alanlarını çalışanlarıyla paylaşır.	()	(x)	()	()	()
10	Kurumda çalışanlara yönelik sosyal ve kültürel faaliyetler düzenlenir.	(x)	()	()	()	()
11	Kurumumuzda sadece öğretmenlerin kullanımına tahsis edilmiş yerler yeterlidir.	(x)	()	()	()	()
12	Yöneticilerimiz, yaratıcı ve yenilikçi düşüncelerin üretilmesini teşvik etmektedir.	()	(x)	()	()	()
13	Kurumun misyonu ve vizyonunu tam olarak anlıyorum.	()	(x)	()	()	()
14	Kurumda eğitim ve yönetim kalitesi sürekli olarak gelişiyor.	()	(x)	()	()	()
15	Kurum yeni kabul edilen öğrencilere uygun desteği sağlar.	(x)	()	()	()	()
16	Kurumumuz, müfredat uygulamasını etkin bir şekilde izler.	(x)	()	()	()	()
17	Kurumumuz, velilere uygun etkinlikler düzenlemektedir.	(x)	()	()	()	()
18	Kurumumuz, mesleki yeterliliğimi geliştirmek için eğitim fırsatları sunuyor.	(x)	()	()	()	()

USTA ÖĞRETİCİ ANKET

NO		Kesinlikle Katılıyorum	Katılıyorum	Kararsızım	Kesinlikle Katılmıyorum	Katılmıyorum
01	Kurumumuzda alınan kararlar çalışanların katılımıyla alınır	<input checked="" type="checkbox"/>	<input type="checkbox"/>	<input type="checkbox"/>	<input type="checkbox"/>	<input type="checkbox"/>
02	Kurumumuzda yapılan duyurular personele zamanında iletilir.	<input checked="" type="checkbox"/>	<input type="checkbox"/>	<input type="checkbox"/>	<input type="checkbox"/>	<input type="checkbox"/>
03	Her türlü ödüllendirmede adil olma tarafsızlık ve objektiflik esastır.	<input checked="" type="checkbox"/>	<input type="checkbox"/>	<input type="checkbox"/>	<input type="checkbox"/>	<input type="checkbox"/>
04	Çalıştığım kurum bana kendimi geliştirme imkanı tanımaktadır.	<input checked="" type="checkbox"/>	<input type="checkbox"/>	<input type="checkbox"/>	<input type="checkbox"/>	<input type="checkbox"/>
05	Kurum teknik araç gereç yönünden yeterli donanıma sahiptir.	<input checked="" type="checkbox"/>	<input type="checkbox"/>	<input type="checkbox"/>	<input type="checkbox"/>	<input type="checkbox"/>
06	Kendimi kurumun bir değerli üyesi olarak görürüm.	<input checked="" type="checkbox"/>	<input type="checkbox"/>	<input type="checkbox"/>	<input type="checkbox"/>	<input type="checkbox"/>
07	Kurumda öğretmenler arasında ayırım yapılmamaktadır.	<input checked="" type="checkbox"/>	<input type="checkbox"/>	<input type="checkbox"/>	<input type="checkbox"/>	<input type="checkbox"/>
08	Kurumumuzda yerelde ve toplum üzerinde olumlu etki bırakacak çalışmalar yapılmamaktadır.	<input checked="" type="checkbox"/>	<input type="checkbox"/>	<input type="checkbox"/>	<input type="checkbox"/>	<input type="checkbox"/>
09	Yöneticiler, kurumun vizyonunu, stratejilerini iyileştirmeye açık alanlarını çalışanlarıyla paylaşır.	<input checked="" type="checkbox"/>	<input type="checkbox"/>	<input type="checkbox"/>	<input type="checkbox"/>	<input type="checkbox"/>
10	Kurumda çalışanlara yönelik sosyal ve kültürel faaliyetler düzenlenir.	<input checked="" type="checkbox"/>	<input type="checkbox"/>	<input type="checkbox"/>	<input type="checkbox"/>	<input type="checkbox"/>
11	Kurumumuzda sadece öğretmenlerin kullanımına tahsis edilmiş yerler yeterlidir.	<input checked="" type="checkbox"/>	<input type="checkbox"/>	<input type="checkbox"/>	<input type="checkbox"/>	<input type="checkbox"/>
12	Yöneticilerimiz, yaratıcı ve yenilikçi düşüncelerin üretilmesini teşvik etmektedir.	<input checked="" type="checkbox"/>	<input type="checkbox"/>	<input type="checkbox"/>	<input type="checkbox"/>	<input type="checkbox"/>
13	Kurumun misyonu ve vizyonunu tam olarak anlıyorum.	<input checked="" type="checkbox"/>	<input type="checkbox"/>	<input type="checkbox"/>	<input type="checkbox"/>	<input type="checkbox"/>
14	Kurumda eğitim ve yönetim kalitesi sürekli olarak gelişiyor.	<input checked="" type="checkbox"/>	<input type="checkbox"/>	<input type="checkbox"/>	<input type="checkbox"/>	<input type="checkbox"/>
15	Kurum yeni kabul edilen öğrencilere uygun desteği sağlar.	<input checked="" type="checkbox"/>	<input type="checkbox"/>	<input type="checkbox"/>	<input type="checkbox"/>	<input type="checkbox"/>
16	Kurumumuz, müfredat uygulamasını etkin bir şekilde izler.	<input checked="" type="checkbox"/>	<input type="checkbox"/>	<input type="checkbox"/>	<input type="checkbox"/>	<input type="checkbox"/>
17	Kurumumuz, velilere uygun etkinlikler düzenlemektedir.	<input checked="" type="checkbox"/>	<input type="checkbox"/>	<input type="checkbox"/>	<input type="checkbox"/>	<input type="checkbox"/>
18	Kurumumuz, mesleki yeterliliğimi geliştirmek için eğitim fırsatları sunuyor.	<input checked="" type="checkbox"/>	<input type="checkbox"/>	<input type="checkbox"/>	<input type="checkbox"/>	<input type="checkbox"/>

USTA ÖĞRETİCİ ANKET

NO		Kesinlikle Katılıyorum	Katılıyorum	Kararsızım	Kesinlikle Katılmıyorum	Katılmıyorum
01	Kurumumuzda alınan kararlar çalışanların katılımıyla alınır	(x)	()	()	()	()
02	Kurumumuzda yapılan duyurular personele zamanında iletilir.	(x)	()	()	()	()
03	Her türlü ödüllendirmede adil olma tarafsızlık ve objektiflik esastır.	()	(x)	()	()	()
04	Çalıştığım kurum bana kendimi geliştirme imkanı tanımaktadır.	()	(x)	()	()	()
05	Kurum teknik araç gereç yönünden yeterli donanıma sahiptir.	()	()	(x)	()	()
06	Kendimi kurumun bir değerli üyesi olarak görürüm.	(x)	()	()	()	()
07	Kurumda öğretmenler arasında ayırım yapılmamaktadır.	(x)	()	()	()	()
08	Kurumumuzda yerelde ve toplum üzerinde olumlu etki bırakacak çalışmalar yapılmamaktadır.	(x)	()	()	()	()
09	Yöneticiler, kurumun vizyonunu, stratejilerini iyileştirmeye açık alanlarını çalışanlarıyla paylaşır.	()	(x)	()	()	()
10	Kurumda çalışanlara yönelik sosyal ve kültürel faaliyetler düzenlenir.	(x)	()	()	()	()
11	Kurumumuzda sadece öğretmenlerin kullanımına tahsis edilmiş yerler yeterlidir.	(x)	()	()	()	()
12	Yöneticilerimiz, yaratıcı ve yenilikçi düşüncelerin üretilmesini teşvik etmektedir.	(x)	()	()	()	()
13	Kurumun misyonu ve vizyonunu tam olarak anlıyorum.	(x)	()	()	()	()
14	Kurumda eğitim ve yönetim kalitesi sürekli olarak gelişiyor.	(x)	()	()	()	()
15	Kurum yeni kabul edilen öğrencilere uygun desteği sağlar.	(x)	()	()	()	()
16	Kurumumuz, müfredat uygulamasını etkin bir şekilde izler.	(x)	()	()	()	()
17	Kurumumuz, velilere uygun etkinlikler düzenlemektedir.	(x)	()	()	()	()
18	Kurumumuz, mesleki yeterliliğimi geliştirmek için eğitim fırsatları sunuyor.	(x)	()	()	()	()

USTA ÖĞRETİCİ ANKET

NO		Kesinlikle Katılıyorum	Katılıyorum	Kararsızım	Kesinlikle Katılmıyorum	Katılmıyorum
01	Kurumumuzda alınan kararlar çalışanların katılımıyla alınır	(x)	()	()	()	()
02	Kurumumuzda yapılan duyurular personele zamanında iletilir.	(x)	()	()	()	()
03	Her türlü ödüllendirmede adil olma tarafsızlık ve objektiflik esastır.	(x)	()	()	()	()
04	Çalıştığım kurum bana kendimi geliştirme imkanı tanımaktadır.	(x)	()	()	()	()
05	Kurum teknik araç gereç yönünden yeterli donanıma sahiptir.	()	()	(x)	()	()
06	Kendimi kurumun bir değerli üyesi olarak görürüm.	(x)	()	()	()	()
07	Kurumda öğretmenler arasında ayırım yapılmamaktadır.	(x)	()	()	()	()
08	Kurumumuzda yerelde ve toplum üzerinde olumlu etki bırakacak çalışmalar yapılmamaktadır.	(x)	()	()	()	()
09	Yöneticiler, kurumun vizyonunu, stratejilerini iyileştirmeye açık alanlarını çalışanlarıyla paylaşır.	()	(x)	()	()	()
10	Kurumda çalışanlara yönelik sosyal ve kültürel faaliyetler düzenlenir.	(x)	()	()	()	()
11	Kurumumuzda sadece öğretmenlerin kullanımına tahsis edilmiş yerler yeterlidir.	(x)	()	()	()	()
12	Yöneticilerimiz, yaratıcı ve yenilikçi düşüncelerin üretilmesini teşvik etmektedir.	(x)	()	()	()	()
13	Kurumun misyonu ve vizyonunu tam olarak anlıyorum.	()	()	()	()	(x)
14	Kurumda eğitim ve yönetim kalitesi sürekli olarak gelişiyor.	()	()	()	()	(x)
15	Kurum yeni kabul edilen öğrencilere uygun desteği sağlar.	(x)	()	()	()	()
16	Kurumumuz, müfredat uygulamasını etkin bir şekilde izler.	(x)	()	()	()	()
17	Kurumumuz, velilere uygun etkinlikler düzenlemektedir.	(x)	()	()	()	()
18	Kurumumuz, mesleki yeterliliğimi geliştirmek için eğitim fırsatları sunuyor.	(x)	()	()	()	()

USTA ÖĞRETİCİ ANKET

NO		Kesinlikle Katılıyorum	Katılıyorum	Kararsızım	Kesinlikle Katılmıyorum	Katılmıyorum
01	Kurumumuzda alınan kararlar çalışanların katılımıyla alınır	(x)	()	()	()	()
02	Kurumumuzda yapılan duyurular personele zamanında iletilir.	(x)	()	()	()	()
03	Her türlü ödüllendirmede adil olma tarafsızlık ve objektiflik esastır.	(x)	()	()	()	()
04	Çalıştığım kurum bana kendimi geliştirme imkanı tanımaktadır.	(x)	()	()	()	()
05	Kurum teknik araç gereç yönünden yeterli donanıma sahiptir.	()	()	(x)	()	()
06	Kendimi kurumun bir değerli üyesi olarak görürüm.	(x)	()	()	()	()
07	Kurumda öğretmenler arasında ayırım yapılmamaktadır.	(x)	()	()	()	()
08	Kurumumuzda yerelde ve toplum üzerinde olumlu etki bırakacak çalışmalar yapılmamaktadır.	(x)	()	()	()	()
09	Yöneticiler, kurumun vizyonunu, stratejilerini iyileştirmeye açık alanlarını çalışanlarıyla paylaşır.	()	(x)	()	()	()
10	Kurumda çalışanlara yönelik sosyal ve kültürel faaliyetler düzenlenir.	(x)	()	()	()	()
11	Kurumumuzda sadece öğretmenlerin kullanımına tahsis edilmiş yerler yeterlidir.	(x)	()	()	()	()
12	Yöneticilerimiz, yaratıcı ve yenilikçi düşüncelerin üretilmesini teşvik etmektedir.	(x)	()	()	()	()
13	Kurumun misyonu ve vizyonunu tam olarak anlıyorum.	(x)	()	()	()	()
14	Kurumda eğitim ve yönetim kalitesi sürekli olarak gelişiyor.	(x)	()	()	()	()
15	Kurum yeni kabul edilen öğrencilere uygun desteği sağlar.	(x)	()	()	()	()
16	Kurumumuz, müfredat uygulamasını etkin bir şekilde izler.	(x)	()	()	()	()
17	Kurumumuz, velilere uygun etkinlikler düzenlemektedir.	(x)	()	()	()	()
18	Kurumumuz, mesleki yeterliliğimi geliştirmek için eğitim fırsatları sunuyor.	(x)	()	()	()	()

USTA ÖĞRETİCİ ANKET

NO		Kesinlikle Katılıyorum	Katılıyorum	Kararsızım	Kesinlikle Katılmıyorum	Katılmıyorum
01	Kurumumuzda alınan kararlar çalışanların katılımıyla alınır	<input type="radio"/>	<input type="radio"/>	<input type="radio"/>	<input checked="" type="radio"/>	<input type="radio"/>
02	Kurumumuzda yapılan duyurular personele zamanında iletilir.	<input checked="" type="radio"/>	<input type="radio"/>	<input type="radio"/>	<input type="radio"/>	<input type="radio"/>
03	Her türlü ödüllendirmede adil olma tarafsızlık ve objektiflik esastır.	<input checked="" type="radio"/>	<input type="radio"/>	<input type="radio"/>	<input type="radio"/>	<input type="radio"/>
04	Çalıştığım kurum bana kendimi geliştirme imkanı tanımaktadır.	<input checked="" type="radio"/>	<input type="radio"/>	<input type="radio"/>	<input type="radio"/>	<input type="radio"/>
05	Kurum teknik araç gereç yönünden yeterli donanıma sahiptir.	<input type="radio"/>	<input type="radio"/>	<input checked="" type="radio"/>	<input type="radio"/>	<input type="radio"/>
06	Kendimi kurumun bir değerli üyesi olarak görürüm.	<input checked="" type="radio"/>	<input type="radio"/>	<input type="radio"/>	<input type="radio"/>	<input type="radio"/>
07	Kurumda öğretmenler arasında ayrım yapılmamaktadır.	<input checked="" type="radio"/>	<input type="radio"/>	<input type="radio"/>	<input type="radio"/>	<input type="radio"/>
08	Kurumumuzda yerelde ve toplum üzerinde olumlu etki bırakacak çalışmalar yapılmamaktadır.	<input checked="" type="radio"/>	<input type="radio"/>	<input type="radio"/>	<input type="radio"/>	<input type="radio"/>
09	Yöneticiler, kurumun vizyonunu, stratejilerini iyileştirmeye açık alanlarını çalışanlarıyla paylaşır.	<input type="radio"/>	<input checked="" type="radio"/>	<input type="radio"/>	<input type="radio"/>	<input type="radio"/>
10	Kurumda çalışanlara yönelik sosyal ve kültürel faaliyetler düzenlenir.	<input type="radio"/>	<input checked="" type="radio"/>	<input type="radio"/>	<input type="radio"/>	<input type="radio"/>
11	Kurumumuzda sadece öğretmenlerin kullanımına tahsis edilmiş yerler yeterlidir.	<input type="radio"/>	<input checked="" type="radio"/>	<input type="radio"/>	<input type="radio"/>	<input type="radio"/>
12	Yöneticilerimiz, yaratıcı ve yenilikçi düşüncelerin üretilmesini teşvik etmektedir.	<input type="radio"/>	<input checked="" type="radio"/>	<input type="radio"/>	<input type="radio"/>	<input type="radio"/>
13	Kurumun misyonu ve vizyonunu tam olarak anlıyorum.	<input type="radio"/>	<input checked="" type="radio"/>	<input type="radio"/>	<input type="radio"/>	<input type="radio"/>
14	Kurumda eğitim ve yönetim kalitesi sürekli olarak gelişiyor.	<input type="radio"/>	<input checked="" type="radio"/>	<input type="radio"/>	<input type="radio"/>	<input type="radio"/>
15	Kurum yeni kabul edilen öğrencilere uygun desteği sağlar.	<input type="radio"/>	<input checked="" type="radio"/>	<input type="radio"/>	<input type="radio"/>	<input type="radio"/>
16	Kurumumuz, müfredat uygulamasını etkin bir şekilde izler.	<input type="radio"/>	<input checked="" type="radio"/>	<input type="radio"/>	<input type="radio"/>	<input type="radio"/>
17	Kurumumuz, velilere uygun etkinlikler düzenlemektedir.	<input type="radio"/>	<input checked="" type="radio"/>	<input type="radio"/>	<input type="radio"/>	<input type="radio"/>
18	Kurumumuz, mesleki yeterliliğimi geliştirmek için eğitim fırsatları sunuyor.	<input type="radio"/>	<input checked="" type="radio"/>	<input type="radio"/>	<input type="radio"/>	<input type="radio"/>

USTA ÖĞRETİCİ ANKET

NO		Kesinlikle Katılıyorum	Katılıyorum	Kararsızım	Kesinlikle Katılmıyorum	Katılmıyorum
01	Kurumumuzda alınan kararlar çalışanların katılımıyla alınır	<input type="radio"/>	<input checked="" type="radio"/>	<input type="radio"/>	<input type="radio"/>	<input type="radio"/>
02	Kurumumuzda yapılan duyurular personele zamanında iletilir.	<input type="radio"/>	<input checked="" type="radio"/>	<input type="radio"/>	<input type="radio"/>	<input type="radio"/>
03	Her türlü ödüllendirmede adil olma tarafsızlık ve objektiflik esastır.	<input type="radio"/>	<input checked="" type="radio"/>	<input type="radio"/>	<input type="radio"/>	<input type="radio"/>
04	Çalıştığım kurum bana kendimi geliştirme imkanı tanımaktadır.	<input type="radio"/>	<input checked="" type="radio"/>	<input type="radio"/>	<input type="radio"/>	<input type="radio"/>
05	Kurum teknik araç gereç yönünden yeterli donanıma sahiptir.	<input type="radio"/>	<input checked="" type="radio"/>	<input type="radio"/>	<input type="radio"/>	<input type="radio"/>
06	Kendimi kurumun bir değerli üyesi olarak görürüm.	<input type="radio"/>	<input checked="" type="radio"/>	<input type="radio"/>	<input type="radio"/>	<input type="radio"/>
07	Kurumda öğretmenler arasında ayırım yapılmamaktadır.	<input type="radio"/>	<input checked="" type="radio"/>	<input type="radio"/>	<input type="radio"/>	<input type="radio"/>
08	Kurumumuzda yerelde ve toplum üzerinde olumlu etki bırakacak çalışmalar yapılmamaktadır.	<input type="radio"/>	<input checked="" type="radio"/>	<input type="radio"/>	<input type="radio"/>	<input type="radio"/>
09	Yöneticiler, kurumun vizyonunu, stratejilerini iyileştirmeye açık alanlarını çalışanlarıyla paylaşır.	<input type="radio"/>	<input checked="" type="radio"/>	<input type="radio"/>	<input type="radio"/>	<input type="radio"/>
10	Kurumda çalışanlara yönelik sosyal ve kültürel faaliyetler düzenlenir.	<input type="radio"/>	<input checked="" type="radio"/>	<input type="radio"/>	<input type="radio"/>	<input type="radio"/>
11	Kurumumuzda sadece öğretmenlerin kullanımına tahsis edilmiş yerler yeterlidir.	<input type="radio"/>	<input checked="" type="radio"/>	<input type="radio"/>	<input type="radio"/>	<input type="radio"/>
12	Yöneticilerimiz, yaratıcı ve yenilikçi düşüncelerin üretilmesini teşvik etmektedir.	<input type="radio"/>	<input checked="" type="radio"/>	<input type="radio"/>	<input type="radio"/>	<input type="radio"/>
13	Kurumun misyonu ve vizyonunu tam olarak anlıyorum.	<input type="radio"/>	<input checked="" type="radio"/>	<input type="radio"/>	<input type="radio"/>	<input type="radio"/>
14	Kurumda eğitim ve yönetim kalitesi sürekli olarak gelişiyor.	<input type="radio"/>	<input checked="" type="radio"/>	<input type="radio"/>	<input type="radio"/>	<input type="radio"/>
15	Kurum yeni kabul edilen öğrencilere uygun desteği sağlar.	<input type="radio"/>	<input checked="" type="radio"/>	<input type="radio"/>	<input type="radio"/>	<input type="radio"/>
16	Kurumumuz, müfredat uygulamasını etkin bir şekilde izler.	<input type="radio"/>	<input checked="" type="radio"/>	<input type="radio"/>	<input type="radio"/>	<input type="radio"/>
17	Kurumumuz, velilere uygun etkinlikler düzenlemektedir.	<input type="radio"/>	<input checked="" type="radio"/>	<input type="radio"/>	<input type="radio"/>	<input type="radio"/>
18	Kurumumuz, mesleki yeterliliğimi geliştirmek için eğitim fırsatları sunuyor.	<input type="radio"/>	<input checked="" type="radio"/>	<input type="radio"/>	<input type="radio"/>	<input type="radio"/>

USTA ÖĞRETİCİ ANKET

NO		Kesinlikle Katılıyorum	Katılıyorum	Kararsızım	Kesinlikle Katılmıyorum	Katılmıyorum
01	Kurumumuzda alınan kararlar çalışanların katılımıyla alınır	(x)	()	()	()	()
02	Kurumumuzda yapılan duyurular personele zamanında iletilir.	(x)	()	()	()	()
03	Her türlü ödüllendirmede adil olma tarafsızlık ve objektiflik esastır.	(x)	()	()	()	()
04	Çalıştığım kurum bana kendimi geliştirme imkanı tanımaktadır.	(x)	()	()	()	()
05	Kurum teknik araç gereç yönünden yeterli donanıma sahiptir.	()	()	(x)	()	()
06	Kendimi kurumun bir değerli üyesi olarak görürüm.	(x)	()	()	()	()
07	Kurumda öğretmenler arasında ayırım yapılmamaktadır.	(x)	()	()	()	()
08	Kurumumuzda yerelde ve toplum üzerinde olumlu etki bırakacak çalışmalar yapılmamaktadır.	(x)	()	()	()	()
09	Yöneticiler, kurumun vizyonunu, stratejilerini iyileştirmeye açık alanlarını çalışanlarıyla paylaşır.	()	(x)	()	()	()
10	Kurumda çalışanlara yönelik sosyal ve kültürel faaliyetler düzenlenir.	(x)	()	()	()	()
11	Kurumumuzda sadece öğretmenlerin kullanımına tahsis edilmiş yerler yeterlidir.	(x)	()	()	()	()
12	Yöneticilerimiz, yaratıcı ve yenilikçi düşüncelerin üretilmesini teşvik etmektedir.	(x)	()	()	()	()
13	Kurumun misyonu ve vizyonunu tam olarak anlıyorum.	(x)	()	()	()	()
14	Kurumda eğitim ve yönetim kalitesi sürekli olarak gelişiyor.	(x)	()	()	()	()
15	Kurum yeni kabul edilen öğrencilere uygun desteği sağlar.	()	()	()	(x)	()
16	Kurumumuz, müfredat uygulamasını etkin bir şekilde izler.	()	()	()	(x)	()
17	Kurumumuz, velilere uygun etkinlikler düzenlemektedir.	()	()	()	(x)	()
18	Kurumumuz, mesleki yeterliliğimi geliştirmek için eğitim fırsatları sunuyor.	(x)	()	()	()	()

USTA ÖĞRETİCİ ANKET

NO		Kesinlikle Katılıyorum	Katılıyorum	Kararsızım	Kesinlikle Katılmıyorum	Katılmıyorum
01	Kurumumuzda alınan kararlar çalışanların katılımıyla alınır	(x)	()	()	()	()
02	Kurumumuzda yapılan duyurular personele zamanında iletilir.	(x)	()	()	()	()
03	Her türlü ödüllendirmede adil olma tarafsızlık ve objektiflik esastır.	(x)	()	()	()	()
04	Çalıştığım kurum bana kendimi geliştirme imkanı tanımaktadır.	(x)	()	()	()	()
05	Kurum teknik araç gereç yönünden yeterli donanıma sahiptir.	(x)	()	()	()	()
06	Kendimi kurumun bir değerli üyesi olarak görürüm.	(x)	()	()	()	()
07	Kurumda öğretmenler arasında ayırım yapılmamaktadır.	(x)	()	()	()	()
08	Kurumumuzda yerelde ve toplum üzerinde olumlu etki bırakacak çalışmalar yapılmamaktadır.	(x)	()	()	()	()
09	Yöneticiler, kurumun vizyonunu, stratejilerini iyileştirmeye açık alanlarını çalışanlarıyla paylaşır.	(x)	()	()	()	()
10	Kurumda çalışanlara yönelik sosyal ve kültürel faaliyetler düzenlenir.	(x)	()	()	()	()
11	Kurumumuzda sadece öğretmenlerin kullanımına tahsis edilmiş yerler yeterlidir.	(x)	()	()	()	()
12	Yöneticilerimiz, yaratıcı ve yenilikçi düşüncelerin üretilmesini teşvik etmektedir.	(x)	()	()	()	()
13	Kurumun misyonu ve vizyonunu tam olarak anlıyorum.	(x)	()	()	()	()
14	Kurumda eğitim ve yönetim kalitesi sürekli olarak gelişiyor.	(x)	()	()	()	()
15	Kurum yeni kabul edilen öğrencilere uygun desteği sağlar.	(x)	()	()	()	()
16	Kurumumuz, müfredat uygulamasını etkin bir şekilde izler.	(x)	()	()	()	()
17	Kurumumuz, velilere uygun etkinlikler düzenlemektedir.	(x)	()	()	()	()
18	Kurumumuz, mesleki yeterliliğimi geliştirmek için eğitim fırsatları sunuyor.	(x)	()	()	()	()

USTA ÖĞRETİCİ ANKET

NO		Kesinlikle Katılıyorum	Katılıyorum	Kararsızım	Kesinlikle Katılmıyorum	Katılmıyorum
01	Kurumumuzda alınan kararlar çalışanların katılımıyla alınır	(x)	()	()	()	()
02	Kurumumuzda yapılan duyurular personele zamanında iletilir.	(x)	()	()	()	()
03	Her türlü ödüllendirmede adil olma tarafsızlık ve objektiflik esastır.	(x)	()	()	()	()
04	Çalıştığım kurum bana kendimi geliştirme imkanı tanımaktadır.	(x)	()	()	()	()
05	Kurum teknik araç gereç yönünden yeterli donanıma sahiptir.	()	()	(x)	()	()
06	Kendimi kurumun bir değerli üyesi olarak görürüm.	(x)	()	()	()	()
07	Kurumda öğretmenler arasında ayırım yapılmamaktadır.	(x)	()	()	()	()
08	Kurumumuzda yerelde ve toplum üzerinde olumlu etki bırakacak çalışmalar yapılmamaktadır.	(x)	()	()	()	()
09	Yöneticiler, kurumun vizyonunu, stratejilerini iyileştirmeye açık alanlarını çalışanlarıyla paylaşır.	()	(x)	()	()	()
10	Kurumda çalışanlara yönelik sosyal ve kültürel faaliyetler düzenlenir.	(x)	()	()	()	()
11	Kurumumuzda sadece öğretmenlerin kullanımına tahsis edilmiş yerler yeterlidir.	(x)	()	()	()	()
12	Yöneticilerimiz, yaratıcı ve yenilikçi düşüncelerin üretilmesini teşvik etmektedir.	(x)	()	()	()	()
13	Kurumun misyonu ve vizyonunu tam olarak anlıyorum.	(x)	()	()	()	()
14	Kurumda eğitim ve yönetim kalitesi sürekli olarak gelişiyor.	(x)	()	()	()	()
15	Kurum yeni kabul edilen öğrencilere uygun desteği sağlar.	(x)	()	()	()	()
16	Kurumumuz, müfredat uygulamasını etkin bir şekilde izler.	(x)	()	()	()	()
17	Kurumumuz, velilere uygun etkinlikler düzenlemektedir.	(x)	()	()	()	()
18	Kurumumuz, mesleki yeterliliğimi geliştirmek için eğitim fırsatları sunuyor.	(x)	()	()	()	()

USTA ÖĞRETİCİ ANKET

NO		Kesinlikle Katılıyorum	Katılıyorum	Kararsızım	Kesinlikle Katılmıyorum	Katılmıyorum
01	Kurumumuzda alınan kararlar çalışanların katılımıyla alınır	<input checked="" type="checkbox"/>	<input type="checkbox"/>	<input type="checkbox"/>	<input type="checkbox"/>	<input type="checkbox"/>
02	Kurumumuzda yapılan duyurular personele zamanında iletilir.	<input checked="" type="checkbox"/>	<input type="checkbox"/>	<input type="checkbox"/>	<input type="checkbox"/>	<input type="checkbox"/>
03	Her türlü ödüllendirmede adil olma tarafsızlık ve objektiflik esastır.	<input checked="" type="checkbox"/>	<input type="checkbox"/>	<input type="checkbox"/>	<input type="checkbox"/>	<input type="checkbox"/>
04	Çalıştığım kurum bana kendimi geliştirme imkanı tanımaktadır.	<input checked="" type="checkbox"/>	<input type="checkbox"/>	<input type="checkbox"/>	<input type="checkbox"/>	<input type="checkbox"/>
05	Kurum teknik araç gereç yönünden yeterli donanıma sahiptir.	<input type="checkbox"/>	<input type="checkbox"/>	<input checked="" type="checkbox"/>	<input type="checkbox"/>	<input type="checkbox"/>
06	Kendimi kurumun bir değerli üyesi olarak görürüm.	<input type="checkbox"/>	<input checked="" type="checkbox"/>	<input type="checkbox"/>	<input type="checkbox"/>	<input type="checkbox"/>
07	Kurumda öğretmenler arasında ayırım yapılmamaktadır.	<input type="checkbox"/>	<input checked="" type="checkbox"/>	<input type="checkbox"/>	<input type="checkbox"/>	<input type="checkbox"/>
08	Kurumumuzda yerelde ve toplum üzerinde olumlu etki bırakacak çalışmalar yapılmamaktadır.	<input type="checkbox"/>	<input checked="" type="checkbox"/>	<input type="checkbox"/>	<input type="checkbox"/>	<input type="checkbox"/>
09	Yöneticiler, kurumun vizyonunu, stratejilerini iyileştirmeye açık alanlarını çalışanlarıyla paylaşır.	<input type="checkbox"/>	<input checked="" type="checkbox"/>	<input type="checkbox"/>	<input type="checkbox"/>	<input type="checkbox"/>
10	Kurumda çalışanlara yönelik sosyal ve kültürel faaliyetler düzenlenir.	<input checked="" type="checkbox"/>	<input type="checkbox"/>	<input type="checkbox"/>	<input type="checkbox"/>	<input type="checkbox"/>
11	Kurumumuzda sadece öğretmenlerin kullanımına tahsis edilmiş yerler yeterlidir.	<input checked="" type="checkbox"/>	<input type="checkbox"/>	<input type="checkbox"/>	<input type="checkbox"/>	<input type="checkbox"/>
12	Yöneticilerimiz, yaratıcı ve yenilikçi düşüncelerin üretilmesini teşvik etmektedir.	<input checked="" type="checkbox"/>	<input type="checkbox"/>	<input type="checkbox"/>	<input type="checkbox"/>	<input type="checkbox"/>
13	Kurumun misyonu ve vizyonunu tam olarak anlıyorum.	<input checked="" type="checkbox"/>	<input type="checkbox"/>	<input type="checkbox"/>	<input type="checkbox"/>	<input type="checkbox"/>
14	Kurumda eğitim ve yönetim kalitesi sürekli olarak gelişiyor.	<input checked="" type="checkbox"/>	<input type="checkbox"/>	<input type="checkbox"/>	<input type="checkbox"/>	<input type="checkbox"/>
15	Kurum yeni kabul edilen öğrencilere uygun desteği sağlar.	<input checked="" type="checkbox"/>	<input type="checkbox"/>	<input type="checkbox"/>	<input type="checkbox"/>	<input type="checkbox"/>
16	Kurumumuz, müfredat uygulamasını etkin bir şekilde izler.	<input checked="" type="checkbox"/>	<input type="checkbox"/>	<input type="checkbox"/>	<input type="checkbox"/>	<input type="checkbox"/>
17	Kurumumuz, velilere uygun etkinlikler düzenlemektedir.	<input checked="" type="checkbox"/>	<input type="checkbox"/>	<input type="checkbox"/>	<input type="checkbox"/>	<input type="checkbox"/>
18	Kurumumuz, mesleki yeterliliğimi geliştirmek için eğitim fırsatları sunuyor.	<input checked="" type="checkbox"/>	<input type="checkbox"/>	<input type="checkbox"/>	<input type="checkbox"/>	<input type="checkbox"/>

USTA ÖĞRETİCİ ANKET

NO		Kesinlikle Katılıyorum	Katılıyorum	Kararsızım	Kesinlikle Katılmıyorum	Katılmıyorum
01	Kurumumuzda alınan kararlar çalışanların katılımıyla alınır	(x)	()	()	()	()
02	Kurumumuzda yapılan duyurular personele zamanında iletilir.	(x)	()	()	()	()
03	Her türlü ödüllendirmede adil olma tarafsızlık ve objektiflik esastır.	(x)	()	()	()	()
04	Çalıştığım kurum bana kendimi geliştirme imkanı tanımaktadır.	(x)	()	()	()	()
05	Kurum teknik araç gereç yönünden yeterli donanıma sahiptir.	()	()	(x)	()	()
06	Kendimi kurumun bir değerli üyesi olarak görürüm.	()	(x)	()	()	()
07	Kurumda öğretmenler arasında ayırım yapılmamaktadır.	()	(x)	()	()	()
08	Kurumumuzda yerelde ve toplum üzerinde olumlu etki bırakacak çalışmalar yapılmamaktadır.	()	(x)	()	()	()
09	Yöneticiler, kurumun vizyonunu, stratejilerini iyileştirmeye açık alanlarını çalışanlarıyla paylaşır.	(x)	()	()	()	()
10	Kurumda çalışanlara yönelik sosyal ve kültürel faaliyetler düzenlenir.	()	(x)	()	()	()
11	Kurumumuzda sadece öğretmenlerin kullanımına tahsis edilmiş yerler yeterlidir.	()	(x)	()	()	()
12	Yöneticilerimiz, yaratıcı ve yenilikçi düşüncelerin üretilmesini teşvik etmektedir.	()	(x)	()	()	()
13	Kurumun misyonu ve vizyonunu tam olarak anlıyorum.	()	(x)	()	()	()
14	Kurumda eğitim ve yönetim kalitesi sürekli olarak gelişiyor.	()	(x)	()	()	()
15	Kurum yeni kabul edilen öğrencilere uygun desteği sağlar.	()	(x)	()	()	()
16	Kurumumuz, müfredat uygulamasını etkin bir şekilde izler.	()	(x)	()	()	()
17	Kurumumuz, velilere uygun etkinlikler düzenlemektedir.	()	(x)	()	()	()
18	Kurumumuz, mesleki yeterliliğimi geliştirmek için eğitim fırsatları sunuyor.	()	(x)	()	()	()

USTA ÖĞRETİCİ ANKET

NO		Kesinlikle Katılıyorum	Katılıyorum	Kararsızım	Kesinlikle Katılmıyorum	Katılmıyorum
01	Kurumumuzda alınan kararlar çalışanların katılımıyla alınır	()	(x)	()	()	()
02	Kurumumuzda yapılan duyurular personele zamanında iletilir.	()	(x)	()	()	()
03	Her türlü ödüllendirmede adil olma tarafsızlık ve objektiflik esastır.	()	(x)	()	()	()
04	Çalıştığım kurum bana kendimi geliştirme imkanı tanımaktadır.	()	(x)	()	()	()
05	Kurum teknik araç gereç yönünden yeterli donanıma sahiptir.	()	()	(x)	()	()
06	Kendimi kurumun bir değerli üyesi olarak görürüm.	()	(x)	()	()	()
07	Kurumda öğretmenler arasında ayırım yapılmamaktadır.	()	(x)	()	()	()
08	Kurumumuzda yerelde ve toplum üzerinde olumlu etki bırakacak çalışmalar yapılmamaktadır.	()	(x)	()	()	()
09	Yöneticiler, kurumun vizyonunu, stratejilerini iyileştirmeye açık alanlarını çalışanlarıyla paylaşır.	()	(x)	()	()	()
10	Kurumda çalışanlara yönelik sosyal ve kültürel faaliyetler düzenlenir.	(x)	()	()	()	()
11	Kurumumuzda sadece öğretmenlerin kullanımına tahsis edilmiş yerler yeterlidir.	(x)	()	()	()	()
12	Yöneticilerimiz, yaratıcı ve yenilikçi düşüncelerin üretilmesini teşvik etmektedir.	(x)	()	()	()	()
13	Kurumun misyonu ve vizyonunu tam olarak anlıyorum.	(x)	()	()	()	()
14	Kurumda eğitim ve yönetim kalitesi sürekli olarak gelişiyor.	(x)	()	()	()	()
15	Kurum yeni kabul edilen öğrencilere uygun desteği sağlar.	(x)	()	()	()	()
16	Kurumumuz, müfredat uygulamasını etkin bir şekilde izler.	(x)	()	()	()	()
17	Kurumumuz, velilere uygun etkinlikler düzenlemektedir.	(x)	()	()	()	()
18	Kurumumuz, mesleki yeterliliğimi geliştirmek için eğitim fırsatları sunuyor.	(x)	()	()	()	()

USTA ÖĞRETİCİ ANKET

NO		Kesinlikle Katılıyorum	Katılıyorum	Kararsızım	Kesinlikle Katılmıyorum	Katılmıyorum
01	Kurumumuzda alınan kararlar çalışanların katılımıyla alınır	<input checked="" type="checkbox"/>	<input type="checkbox"/>	<input type="checkbox"/>	<input type="checkbox"/>	<input type="checkbox"/>
02	Kurumumuzda yapılan duyurular personele zamanında iletilir.	<input checked="" type="checkbox"/>	<input type="checkbox"/>	<input type="checkbox"/>	<input type="checkbox"/>	<input type="checkbox"/>
03	Her türlü ödüllendirmede adil olma tarafsızlık ve objektiflik esastır.	<input checked="" type="checkbox"/>	<input type="checkbox"/>	<input type="checkbox"/>	<input type="checkbox"/>	<input type="checkbox"/>
04	Çalıştığım kurum bana kendimi geliştirme imkanı tanımaktadır.	<input checked="" type="checkbox"/>	<input type="checkbox"/>	<input type="checkbox"/>	<input type="checkbox"/>	<input type="checkbox"/>
05	Kurum teknik araç gereç yönünden yeterli donanıma sahiptir.	<input type="checkbox"/>	<input type="checkbox"/>	<input checked="" type="checkbox"/>	<input type="checkbox"/>	<input type="checkbox"/>
06	Kendimi kurumun bir değerli üyesi olarak görürüm.	<input checked="" type="checkbox"/>	<input type="checkbox"/>	<input type="checkbox"/>	<input type="checkbox"/>	<input type="checkbox"/>
07	Kurumda öğretmenler arasında ayırım yapılmamaktadır.	<input checked="" type="checkbox"/>	<input type="checkbox"/>	<input type="checkbox"/>	<input type="checkbox"/>	<input type="checkbox"/>
08	Kurumumuzda yerelde ve toplum üzerinde olumlu etki bırakacak çalışmalar yapılmamaktadır.	<input checked="" type="checkbox"/>	<input type="checkbox"/>	<input type="checkbox"/>	<input type="checkbox"/>	<input type="checkbox"/>
09	Yöneticiler, kurumun vizyonunu, stratejilerini iyileştirmeye açık alanlarını çalışanlarıyla paylaşır.	<input type="checkbox"/>	<input checked="" type="checkbox"/>	<input type="checkbox"/>	<input type="checkbox"/>	<input type="checkbox"/>
10	Kurumda çalışanlara yönelik sosyal ve kültürel faaliyetler düzenlenir.	<input checked="" type="checkbox"/>	<input type="checkbox"/>	<input type="checkbox"/>	<input type="checkbox"/>	<input type="checkbox"/>
11	Kurumumuzda sadece öğretmenlerin kullanımına tahsis edilmiş yerler yeterlidir.	<input checked="" type="checkbox"/>	<input type="checkbox"/>	<input type="checkbox"/>	<input type="checkbox"/>	<input type="checkbox"/>
12	Yöneticilerimiz, yaratıcı ve yenilikçi düşüncelerin üretilmesini teşvik etmektedir.	<input type="checkbox"/>	<input type="checkbox"/>	<input checked="" type="checkbox"/>	<input type="checkbox"/>	<input type="checkbox"/>
13	Kurumun misyonu ve vizyonunu tam olarak anlıyorum.	<input type="checkbox"/>	<input type="checkbox"/>	<input checked="" type="checkbox"/>	<input type="checkbox"/>	<input type="checkbox"/>
14	Kurumda eğitim ve yönetim kalitesi sürekli olarak gelişiyor.	<input type="checkbox"/>	<input type="checkbox"/>	<input checked="" type="checkbox"/>	<input type="checkbox"/>	<input type="checkbox"/>
15	Kurum yeni kabul edilen öğrencilere uygun desteği sağlar.	<input checked="" type="checkbox"/>	<input type="checkbox"/>	<input type="checkbox"/>	<input type="checkbox"/>	<input type="checkbox"/>
16	Kurumumuz, müfredat uygulamasını etkin bir şekilde izler.	<input checked="" type="checkbox"/>	<input type="checkbox"/>	<input type="checkbox"/>	<input type="checkbox"/>	<input type="checkbox"/>
17	Kurumumuz, velilere uygun etkinlikler düzenlemektedir.	<input checked="" type="checkbox"/>	<input type="checkbox"/>	<input type="checkbox"/>	<input type="checkbox"/>	<input type="checkbox"/>
18	Kurumumuz, mesleki yeterliliğimi geliştirmek için eğitim fırsatları sunuyor.	<input checked="" type="checkbox"/>	<input type="checkbox"/>	<input type="checkbox"/>	<input type="checkbox"/>	<input type="checkbox"/>

USTA ÖĞRETİCİ ANKET

NO		Kesinlikle Katılıyorum	Katılıyorum	Kararsızım	Kesinlikle Katılmıyorum	Katılmıyorum
01	Kurumumuzda alınan kararlar çalışanların katılımıyla alınır	(x)	()	()	()	()
02	Kurumumuzda yapılan duyurular personele zamanında iletilir.	()	()	(x)	()	()
03	Her türlü ödüllendirmede adil olma tarafsızlık ve objektiflik esastır.	()	()	(x)	()	()
04	Çalıştığım kurum bana kendimi geliştirme imkanı tanımaktadır.	()	()	(x)	()	()
05	Kurum teknik araç gereç yönünden yeterli donanıma sahiptir.	()	()	(x)	()	()
06	Kendimi kurumun bir değerli üyesi olarak görürüm.	(x)	()	()	()	()
07	Kurumda öğretmenler arasında ayırım yapılmamaktadır.	(x)	()	()	()	()
08	Kurumumuzda yerelde ve toplum üzerinde olumlu etki bırakacak çalışmalar yapılmamaktadır.	(x)	()	()	()	()
09	Yöneticiler, kurumun vizyonunu, stratejilerini iyileştirmeye açık alanlarını çalışanlarıyla paylaşır.	()	(x)	()	()	()
10	Kurumda çalışanlara yönelik sosyal ve kültürel faaliyetler düzenlenir.	(x)	()	()	()	()
11	Kurumumuzda sadece öğretmenlerin kullanımına tahsis edilmiş yerler yeterlidir.	(x)	()	()	()	()
12	Yöneticilerimiz, yaratıcı ve yenilikçi düşüncelerin üretilmesini teşvik etmektedir.	(x)	()	()	()	()
13	Kurumun misyonu ve vizyonunu tam olarak anlıyorum.	(x)	()	()	()	()
14	Kurumda eğitim ve yönetim kalitesi sürekli olarak gelişiyor.	(x)	()	()	()	()
15	Kurum yeni kabul edilen öğrencilere uygun desteği sağlar.	(x)	()	()	()	()
16	Kurumumuz, müfredat uygulamasını etkin bir şekilde izler.	(x)	()	()	()	()
17	Kurumumuz, velilere uygun etkinlikler düzenlemektedir.	(x)	()	()	()	()
18	Kurumumuz, mesleki yeterliliğimi geliştirmek için eğitim fırsatları sunuyor.	(x)	()	()	()	()

USTA ÖĞRETİCİ ANKET

NO		Kesinlikle Katılıyorum	Katılıyorum	Kararsızım	Kesinlikle Katılmıyorum	Katılmıyorum
01	Kurumumuzda alınan kararlar çalışanların katılımıyla alınır	(x)	()	()	()	()
02	Kurumumuzda yapılan duyurular personele zamanında iletilir.	()	()	()	()	(x)
03	Her türlü ödüllendirmede adil olma tarafsızlık ve objektiflik esastır.	(x)	()	()	()	()
04	Çalıştığım kurum bana kendimi geliştirme imkanı tanımaktadır.	(x)	()	()	()	()
05	Kurum teknik araç gereç yönünden yeterli donanıma sahiptir.	()	()	(x)	()	()
06	Kendimi kurumun bir değerli üyesi olarak görürüm.	(x)	()	()	()	()
07	Kurumda öğretmenler arasında ayırım yapılmamaktadır.	(x)	()	()	()	()
08	Kurumumuzda yerelde ve toplum üzerinde olumlu etki bırakacak çalışmalar yapılmamaktadır.	(x)	()	()	()	()
09	Yöneticiler, kurumun vizyonunu, stratejilerini iyileştirmeye açık alanlarını çalışanlarıyla paylaşır.	()	(x)	()	()	()
10	Kurumda çalışanlara yönelik sosyal ve kültürel faaliyetler düzenlenir.	(x)	()	()	()	()
11	Kurumumuzda sadece öğretmenlerin kullanımına tahsis edilmiş yerler yeterlidir.	()	()	()	()	(x)
12	Yöneticilerimiz, yaratıcı ve yenilikçi düşüncelerin üretilmesini teşvik etmektedir.	()	()	()	()	(x)
13	Kurumun misyonu ve vizyonunu tam olarak anlıyorum.	(x)	()	()	()	()
14	Kurumda eğitim ve yönetim kalitesi sürekli olarak gelişiyor.	(x)	()	()	()	()
15	Kurum yeni kabul edilen öğrencilere uygun desteği sağlar.	(x)	()	()	()	()
16	Kurumumuz, müfredat uygulamasını etkin bir şekilde izler.	(x)	()	()	()	()
17	Kurumumuz, velilere uygun etkinlikler düzenlemektedir.	(x)	()	()	()	()
18	Kurumumuz, mesleki yeterliliğimi geliştirmek için eğitim fırsatları sunuyor.	(x)	()	()	()	()

USTA ÖĞRETİCİ ANKET

NO		Kesinlikle Katılıyorum	Katılıyorum	Kararsızım	Kesinlikle Katılmıyorum	Katılmıyorum
01	Kurumumuzda alınan kararlar çalışanların katılımıyla alınır	(x)	()	()	()	()
02	Kurumumuzda yapılan duyurular personele zamanında iletilir.	(x)	()	()	()	()
03	Her türlü ödüllendirmede adil olma tarafsızlık ve objektiflik esastır.	(x)	()	()	()	()
04	Çalıştığım kurum bana kendimi geliştirme imkanı tanımaktadır.	(x)	()	()	()	()
05	Kurum teknik araç gereç yönünden yeterli donanıma sahiptir.	()	()	(x)	()	()
06	Kendimi kurumun bir değerli üyesi olarak görürüm.	(x)	()	()	()	()
07	Kurumda öğretmenler arasında ayırım yapılmamaktadır.	(x)	()	()	()	()
08	Kurumumuzda yerelde ve toplum üzerinde olumlu etki bırakacak çalışmalar yapılmamaktadır.	(x)	()	()	()	()
09	Yöneticiler, kurumun vizyonunu, stratejilerini iyileştirmeye açık alanlarını çalışanlarıyla paylaşır.	()	(x)	()	()	()
10	Kurumda çalışanlara yönelik sosyal ve kültürel faaliyetler düzenlenir.	(x)	()	()	()	()
11	Kurumumuzda sadece öğretmenlerin kullanımına tahsis edilmiş yerler yeterlidir.	()	(x)	()	()	()
12	Yöneticilerimiz, yaratıcı ve yenilikçi düşüncelerin üretilmesini teşvik etmektedir.	()	(x)	()	()	()
13	Kurumun misyonu ve vizyonunu tam olarak anlıyorum.	(x)	()	()	()	()
14	Kurumda eğitim ve yönetim kalitesi sürekli olarak gelişiyor.	(x)	()	()	()	()
15	Kurum yeni kabul edilen öğrencilere uygun desteği sağlar.	(x)	()	()	()	()
16	Kurumumuz, müfredat uygulamasını etkin bir şekilde izler.	(x)	()	()	()	()
17	Kurumumuz, velilere uygun etkinlikler düzenlemektedir.	()	()	()	()	(x)
18	Kurumumuz, mesleki yeterliliğimi geliştirmek için eğitim fırsatları sunuyor.	(x)	()	()	()	()

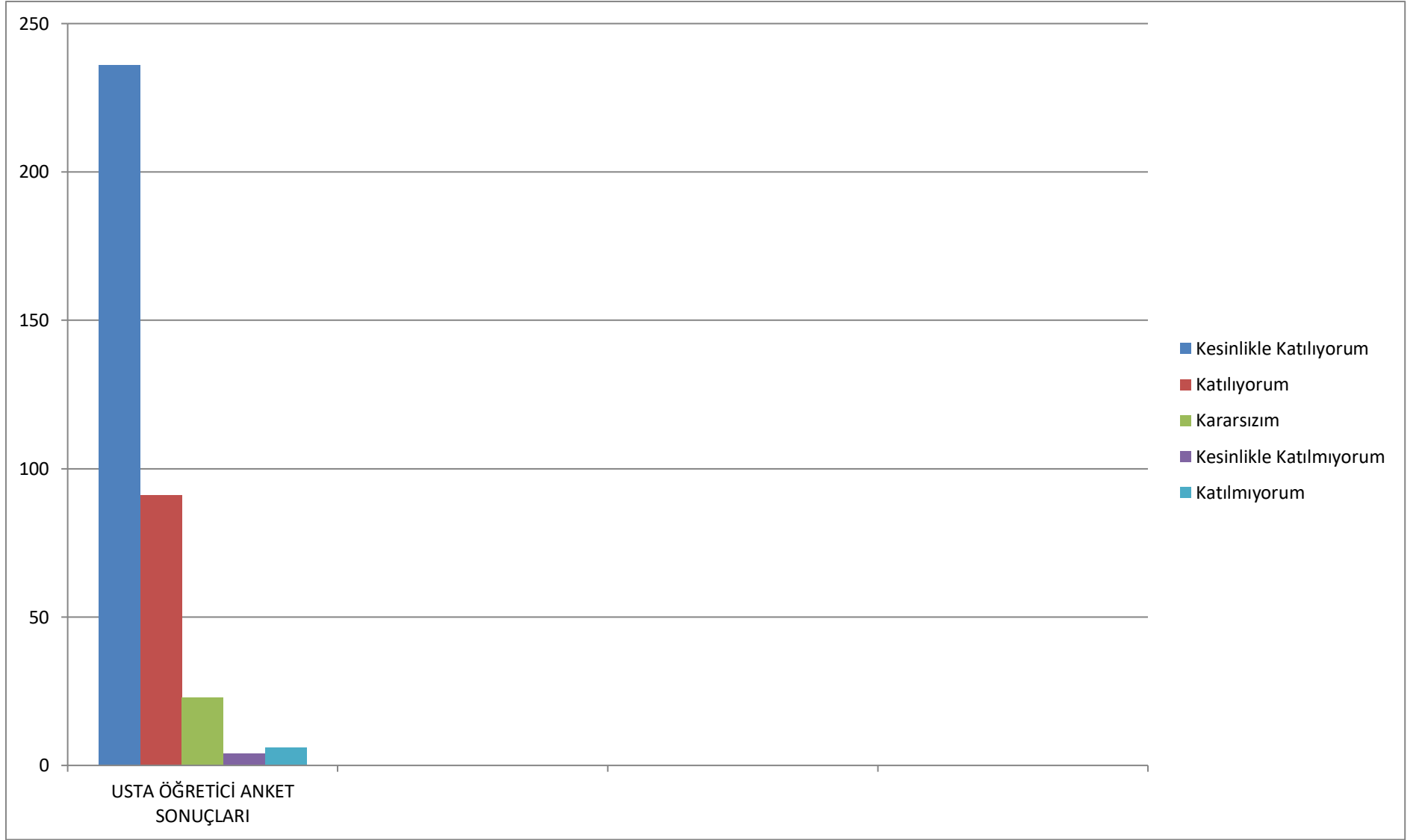

2.7. Okul/ Kurum İçi Analiz

Kuruluş içi analiz çalışmasında; Ağrı Halk Eğitim Merkezi'nin teşkilat yapısı, insan kaynakları, eğitimde teknoloji kullanımı, teknolojik alt yapı ve donanımı, bilgi ve iletişim teknolojileriyle yürütülen proje ve faaliyetleri, mali kaynaklar ve fiziksel kapasitesi analiz edilmiştir.

Tablo 4.Okul/Kurum İçi Analiz İçerik Tablosu

Okul/Kurum İçi	Analiz İçerik Tablosu
Öğrenci sayıları	Sınıf kademeleri, meslek alan dalları, kaynaştırma öğrencileri, yabancı uyruklu öğrenciler gibi demografik özelliklere dair detaylı sınıflandırmaları kapsamalıdır. E-Yaygın kayıtları kullanılarak hazırlanabilir.
Akademik başarı verileri	E-Yaygın kayıtları kullanılarak erişim sağlanabilir.
Sosyal-kültürel-bilimsel ve sportif başarı verileri	Belirtilen alanlarda yarışma ödülleri ya da lisansları olan öğrencilere dair sayısal verileri kapsamaktadır.
Öğrenme stilleri envanteri	Kurum rehberlik servisi tarafından uygulanmaktadır.
Devam-devamsızlık verileri	E-Yaygın kayıtları kullanılarak erişim sağlanabilir. Aynı zamanda okul rehberlik servisi tarafından devamsızlık nedenleri anketi uygulanarak detaylı bir analiz gerçekleştirilmesi
Kurum disiplinini etkileyen faktörler anketi	Kurum rehberlik servisi tarafından uygulanmaktadır.
İnsan kaynakları verileri	İdareci, öğretmen ve destek personeline dair sayısal veriler, lisans ya da yüksek lisans programlarından mezuniyet durumlarını da kapsamalıdır.
Öğretmenlerin hizmet içi eğitime katılma oranları	MEBBİS verileri kullanılarak erişim sağlanmaktadır.
Öğrenme ortamı verileri	Kurumun fiziki yapısına (ana ve ek binalar,vb.) ve öğrenme ortamlarına (sınıf sayısı, laboratuvar ve kütüphane vb.) dair verileri içermektedir.
Okul/kurum ortamını değerlendirme anketi	Kurum rehberlik servisi tarafından uygulanmaktadır.

2.7.1. Teşkilat Yapısı

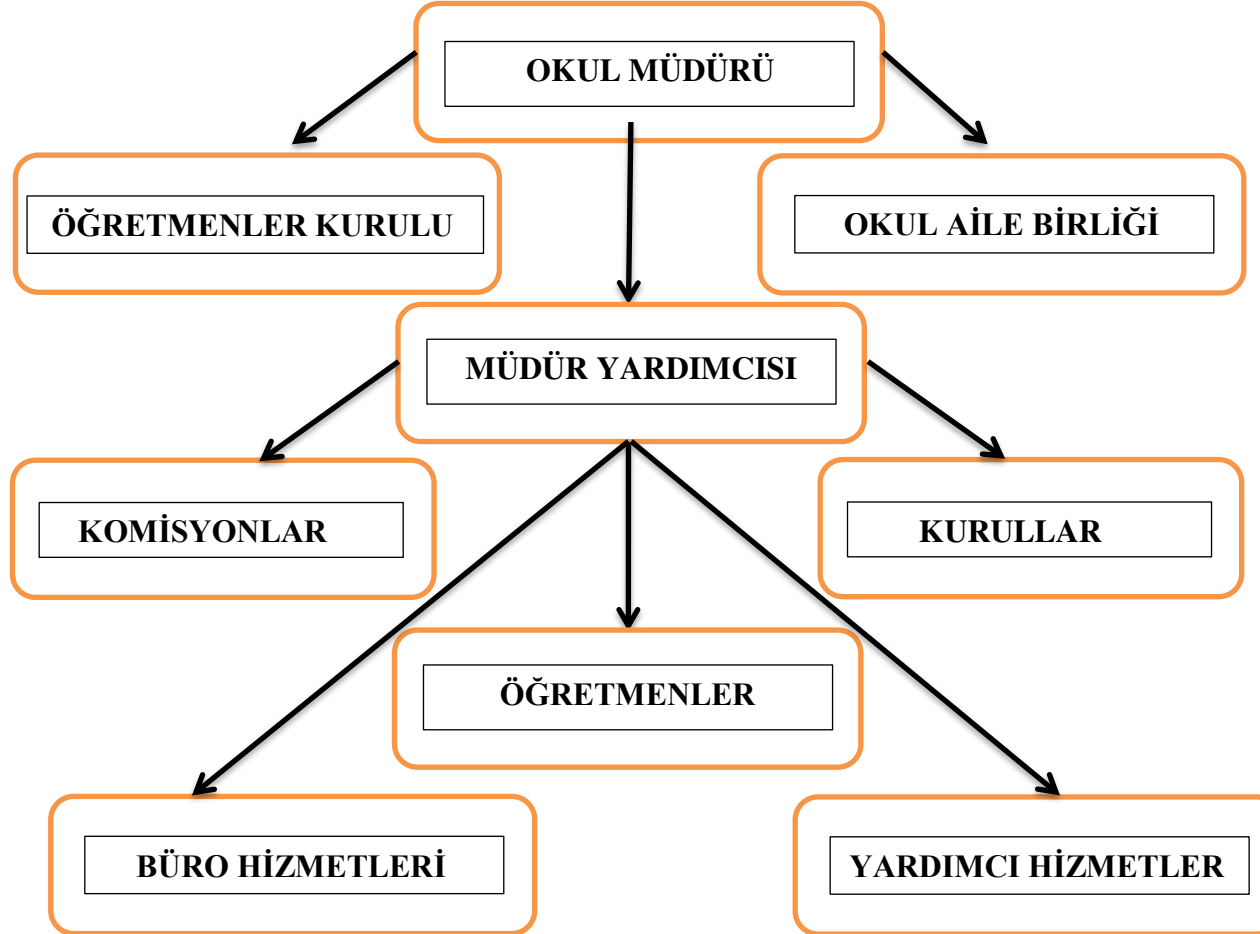

2.7.2. İnsan Kaynakları

Tablo 5. Çalışanların Görev Dağılımı

Çalışanın Unvanı	Görevleri
Okul /Kurum Müdürü	- Kurum İle İlgili Tüm İş ve İşlemlerin kordinasyon ve takibi
Teknik Müdür Yardımcısı	- Kurum Mali İşler
Müdür Yardımcısı	- Öğrenci İşleri
Oğretmenler	- Ders, Nöbet, Ders Dışı Etkinlik ve Rehberlik
Yönetim İşleri ve Büro Memuru	- VHKİ, Muhasebe
Yardımcı Hizmetler Personeli	- Temizlik

Tablo 6. İdari Personelin Hizmet Süresine İlişkin Bilgiler

Hizmet Süreleri	2024 Yıl İtibarıyla	
	Kişi Sayısı	
1-4 Yıl	2	% 50
5-6 Yıl	2	% 50
7-10 Yıl	-	
10.....Uzeri	-	

Tablo 7. Okul/Kurumda Oluşan Yönetici Sirkülasyonu Oranı

	Yıl İçerisinde Okul/Kurumdan Ayrılan Yönetici Sayısı			Yıl İçerisinde Okul/Kurumda Göreve Başlayan Yönetici Sayısı		
	2021	2022	2023	2021	2022	2023
TOPLAM	-	-	2	1	-	1

Tablo 8. İdari Personelin Katıldığı Hizmet İçi Programları

Adı ve Soyadı	Görevi	Katıldığı Çalışmanın Sayısı
Kasım İhsan POLAT	Müdür	58
Elif Taşdemir	Müdür Yardımcısı	27
Yücel KAYA	Müdür Yardımcısı	14
Mehmet Sait YÜCE	Müdür Yardımcısı	16

Tablo 9. Öğretmenlerin Hizmet Süreleri (Yıl İtibarıyla)

Hizmet Süreleri	Kadın	Erkek	Toplam
1-3 Yıl	1		1
4-6 Yıl	1	2	3
7-10 Yıl	1	1	2
11-15 Yıl			
16-20	1	1	1
20 ve üzeri		1	1

Tablo 10. Kurumda Gerçekleşen Öğretmen Sirkülasyonunun Oranı

	Yıl İçerisinde Kurumdan Ayrılan Öğretmen Sayısı			Yıl İçerisinde Kurumda Göreve Başlayan Öğretmen Sayısı		
	2021	2022	2023	2021	2022	2023
TOPLAM	1	1	3	4	2	1

Tablo 11. Öğretmenlerin Katıldığı Hizmet İçi Eğitim Programları

Adı ve Soyadı	Branşı	Katıldığı Çalışmanın Sayısı
ABDULLAH ÜLKER	REHBERLİK ÖĞRETMENİ	29
BİLAL ORHAN	GÖRSEL SANATLAR ÖĞRETMENİ	57
FATMA BURÇİN KÜÇÜKGÜL	OKUL ÖNCESİ ÖĞRETMENİ	19
GÜLER EREN	MODA TASARIMI TEKNOLOJİSİ /GIYİM ÜRETİM TEKNOLOJİLERİ ÖĞRETMENİ	31
HÜSEYİN AKBOĞA	SINIF ÖĞRETMENİ	19
MEHMET AKİF AĞCADAĞ	MÜZİK ÖĞRETMENİ	20
MEHMET SELİM ÇELİK	SINIF ÖĞRETMENİ	32
NAZİRE SEYHAN	YABANCI DİL ÖĞRETMENİ	21
SİBEL KILIÇ	EL SANATLARI TEKNOLOJİSİ ÖĞRETMENİ	6

Tablo 12. Kurumdaki Mevcut Hizmetli/ Memur Sayısı

Sıra No	Görevi	Erkek	Kadın	Eğitim Durumu	Hizmet Yılı	Toplam
1	Memur	1	-	Lise	1	1
2	Memur	1	-	Lise	26	1
3	Memur	1	-	Ön Lisans	26	1
4	Hizmetli	1	-	Ortaokul	2	1
5	Hizmetli	1	-	İlkokul	4	1
6	Hizmetli	1	-	lise	5	1

Tablo 14. Okul/kurum Rehberlik Hizmetleri

Mevcut Kapasite				Mevcut Kapasite Kullanımı ve Performans					
Psikolojik Danışman Norm Sayısı	Görev Yapan Psikolojik Danışman Sayısı	İhtiyaç Duyulan Psikolojik Danışman Sayısı	Görüşme Odası Sayısı	Danışmanlık Hizmeti Alan			Rehberlik Hizmetleri İle İlgili Düzenlenen Eğitim/Paylaşım Toplantısı vb. Faaliyet Sayısı		
				Öğrenci Sayısı	Öğretmen Sayısı	Veli Sayısı	Öğretmenlere Yönelik	Öğrencilere Yönelik	Velilere Yönelik
1	1	1	1	30	6	-	1	1	-

2.7.3. Teknolojik Düzey

Tablo 15. Teknolojik Araç-Gereç Durumu

Araç-Gereçler	2021	2022	2023	İhtiyaç
Akıllı tahta sayısı	-	-	-	6
Masaüstü Bilgisayar Sayısı	20	20	20	5
Taşınabilir Bilgisayar Sayısı	2	2	2	1
Projeksiyon Sayısı	1	1	1	2

Tablo 16. Fiziki Mekân Durumu

Fiziki Mekân	Var	Yok	Adedi	İhtiyaç
Öğretmen Çalışma Odası		x		2
Ekipman Odası		x		1
Kütüphane		x		1
Rehberlik Servisi	x		1	
Resim Odası	x		1	
Müzik Odası	x		2	1
Çok Amaçlı Salon	x		1	
Spor Salonu		x		1

2.7.4.Mali Kaynaklar

Tablo 17. Kaynak Tablosu

Kaynaklar	2024	2025	2026	2027	2028
Genel Bütçe	150	200	250	300	350
Okul Aile Birliđi	50	60	70	80	90
Döner Sermaye	120	140	160	180	200
Dış Kaynak/Projeler	24.000 Euro				
TOPLAM	320 tı +24.000 Euro	400	480	560	640

Tablo 18. Harcama Kalemler

Harcama Kalemi	Çeşitleri
Personel	Sözleşmeli olarak çalışan personelin (sekreter temizlik, güvenlik) ücret, vergi, sigorta vb. giderleri
Onarım	Okul/kurum binası ve tesisatlarıyla ilgili her türlü küçük onarım; makine, bilgisayar, yazıcı vb. bakım giderleri
Sosyal-Sportif Faaliyetler	Etkinlikler ile ilgili giderler
Temizlik	Temizlik malzemeleri alımı
İletişim	Telefon, faks, internet, posta, mesaj giderleri
Kırtasiye	Her türlü kırtasiye ve sarf malzemesi giderleri

Tablo 19. Gelir-Gider Tablosu

YILLAR	2021		2022		2023	
	GELİR	GİDER	GELİR	GİDER	GELİR	GİDER
Temizlik		40		50		50
Küçük Onarım		-		-		-
Bilgisayar Harcamaları		10		15		80
Büro Makinaları Harcamaları		-		-		-
Telefon		10		10		10
Sosyal Faaliyetler		10		15		20
Kırtasiye		40		50		50
GENEL		110		140		210

2.7.5. İstatistiki Veriler

Ünvan	Erkek	Kadın	Toplam
Kurum Müdürü ve Müdür Yardımcısı	3	1	4
Sınıf Öğretmeni	2	0	2
Branş Öğretmeni	5	4	9
Usta Öğretici	119	257	376
İdari Personel	2	0	2
Yardımcı Personel	2	0	2
Güvenlik Personeli	0	0	0
Toplam Çalışan Sayıları	132	262	394

Kurumun Sahip Olduğu Toplam Norm Kadro Sayısı

Ünvan	Erkek	Kadın	Toplam
Kurum Müdürü Ve Müdür Yardımcısı	3	1	4
Sınıf Öğretmeni	2	0	2
Branş Öğretmeni	3	4	7
Toplam Çalışan Sayısı	8	5	13

Kurumun Sahip Olduđu Toplam Norm Kadro Sayısı

Ünvan	Erkek	Kadın	Toplam
Kurum Müdürü Ve Müdür Yardımcısı	3	1	4
Sınıf Öğretmeni	2	0	2
Branş Öğretmeni	3	4	7
Toplam Çalışan Sayısı	8	5	13

Branş Bazında Öğretmen Norm, Mevcut, İhtiyaç Sayıları

Sıra	Branş	Norm	Mevcut	İhtiyaç
1	İngilizce Öğretmeni	1	1	0
2	Müzik	1	1	0
3	Sınıf Öğretmenliği	2	2	0
4	Okul Öncesi	1	1	0
5	El Sanatları Teknolojisi / El Sanatları	1	1	0
6	Görsel Sanatlar	1	1	0
7	Rehberlik	1	1	0
8	Giyim Üretim Teknolojisi / Moda Tasarım Teknolojileri	1	1	0

2.8.Dış Çevre Analizi (PESTLE)

Tablo 20. PESTLE Analiz Tablosu

Politik-Yasal etkenler	Ekonomik etkenler
Kalkınma Planı ve Orta Vadeli Program, Bakanlık, il ve ilçe stratejik planlarının incelenmesi, Yasal yükümlülüklerin belirlenmesi, Oluşturulması gereken kurul ve komisyonlar, Okul/kurum çevresindeki politik durum.	<ul style="list-style-type: none">Okul/kurumun bulunduğu çevrenin genel gelir durumu,İş kapasitesi,Okul/kurumun gelirini arttırıcı unsurlar,Okul/kurumun giderlerini arttıran unsurlar,Tasarruf sağlama imkânları,İşsizlik durumu,Mal-ürün ve hizmet satın alma imkânları,Kullanılabilir bütçe
Sosyokültürel etkenler	Teknolojik etkenler
<ul style="list-style-type: none">Kariyer beklentileri,Ailelerin ve öğrencilerin bilinçlenmeleri,Aile yapısındaki değişimler (geniş aileden çekirdek aileye geçiş, erken yaşta evlenme vs.),Nüfus artışı,Göç,Nüfusun yaş gruplarına göre dağılımı,Hayat beklentilerindeki değişimler (Hızlı para kazanma hırısı, lüks yaşama düşkünlük, kırsal alanda kentsel yaşam),Beslenme alışkanlıkları,Değerler, mesleki etik kuralları vb.	<ul style="list-style-type: none">Okul/kurumun teknoloji kullanım durumue- Devlet uygulamaları,Dijital Platformlar üzerinden uzaktan eğitim imkânları,Okul/kurumun sahip olmadığı teknolojik araçlarPersonelin ve öğrencilerin teknoloji kullanım kapasiteleri,Personelin ve öğrencilerin sahip olduğu teknolojik araçlar,Teknoloji alanındaki gelişmelerTeknolojinin eğitimde kullanımı
Çevresel Etkenler	
Hava ve su kirlenmesi, Toprak yapısı, Bitki örtüsü, Doğal kaynakların korunması için yapılan çalışmalar, Çevrede yoğunluk gösteren hastalıklar, Doğal afetler (deprem kuşağında bulunma, Covid 19, kene vakaları vb.)	

2.9. GZFT Analizi

Kurumumuzun temel istatistiklerinde verilen okul künyesi, çalışan bilgileri, bina bilgileri, teknolojik kaynak bilgileri ve gelir gider bilgileri ile paydaş anketleri sonucunda ortaya çıkan sorun ve gelişime açık alanlar iç ve dış faktör olarak değerlendirilerek GZFT tablosunda belirtilmiştir. Dolayısıyla olguyu belirten istatistikler ile algıyı ölçen anketlerden çıkan sonuçlar tek bir analizde birleştirilmiştir. Kurumun güçlü ve zayıf yönleri donanım, malzeme, çalışan, iş yapma becerisi, kurumsal iletişim gibi çok çeşitli alanlarda kendisinden kaynaklı olan güçlülükleri ve zayıflıkları ifade etmektedir ve ayrımda temel olarak kurum müdürü/müdürlüğü kapsamında bakılarak iç faktör ve dış faktör ayrımı yapılmıştır.

2.9.1. Güçlü ve Zayıf Yönler

Güçlü Yönler	
Kursiyerler	Çok sayıda ve çeşitli alanlarda kurs seçeneğinin bulunması
Çalışanlar	Öğretmenlerin mevcut teknolojiyi etkin kullanabilmeleri
	Kurumumuzdaki idareci ve öğretmenlerin değişim ve yeniliklere açık olmaları
Bina ve Yerleşke	Merkez ve bütün mahallerde, okullarda kursların açılması için dersliklerin olması
Donanım	Kurumun tüm birimlerinde internet bağlantılı bilgisayar olması
	Teknolojik alt yapının güçlü olması
	Çeşitli kurslarımıza ait donanımın sınıflarımızda yeterli olması
Bütçe	Kurumumuzun harcama yetkilisi olması nedeniyle merkezi bütçeden pay ayrılması
Yönetim Süreçleri	Yöneticiler arasında iş birliğinin güçlü olması ve bu sayede süreçlerin iyi yönetilmesini sağlıyor olması
İletişim Süreçleri	Personel arasındaki iletişimin iyi olmasından dolayı, süreçlerin iyi değerlendirilebilmesinin sağlanıyor olması

Zayıf Yönler	
Kursiyerler	Kursiyer sayısının yetersiz olması
	Talep edilen bazı kurslara alanla ilgili öğretmen ya da usta öğretici bulunamaması
	İŞKUR destekli kurslar haricindeki kurslara talebin az olması
Çalışanlar	Öğretmenlerin mevcut teknolojiyi etkin kullanabilmeleri
	Öğretmen sirkülasyonunun fazla olması
Bina ve Yerleşke	Kurum binasının yetersiz olması
	Bazı kurslar için kurum binamızın yeterli olmamasından dolayı başka okul binalarındaki derslikleri kullanmamız
Donanım	Bazı kurs noktalarımızdaki donanım yetersizliği
	Meslek edindirme kurslarında donanım ve atölye yetersizliği
Bütçe	Döner sermayemizin olmaması
	Okul Aile Birliği gelirinin olmaması
Yönetim Süreçleri	Bürokratik işlemlerden ötürü yönetim süreçlerinin uzaması
İletişim Süreçleri	Halk eğitimi faaliyetleri ile ilgili duyuru, yayın vb. çalışmaların kursiyerlere ve vatandaşlara duyurulmasında donanım yetersizliği

2.9.2.Fırsatlar ve Tehditler

Fırsatlar	
Politik	Kariyer yönü ve istihdamda değişiklikler içeren yeni kariyer yapılarının oluşması
Ekonomik	Kursiyerlerin meslek edindirme kursları sonucunda almış oldukları belge ile meslek sahibi olmaları
Sosyolojik	Kurumlar arası iletişim ve yardımlaşmanın olması
Teknolojik	Bilgiye ulaşmanın teknoloji sayesinde kolaylaşmış olması
Mevzuat - Yasal	STK'lar ile birlikte çalışabilme imkanı olması
Ekolojik	Eğitimlerle kursiyerlerin kendi geleceklerini inşa etmesi

Tehditler	
Politik	Kanunlar ve MEB mevzuatının sık değişmesi
Ekonomik	Ödenek eksikliği sebebiyle donanım tamamlanamaması
Sosyolojik	Sürekli göç verilmesi
Teknolojik	Teknolojinin sağladığı yeni öğrenme ve etkileşim/paylaşım olanaklarını güçleştirilmesi
Mevzuat - Yasal	Yerel yönetimin olanaklarının sınırlı olmasından dolayı eğitime her zaman gerekli desteği sunamaması
Ekolojik	Nüfus yoğunluğunun az olması ve sürekli nüfusun azalması

Tablo 21. GZFT Stratejileri

	Fırsatlar	Tehditler
Güçlü Yönler	Okul/kurumun güçlü yönleri ile dış çevrenin sunduğu fırsatlardan faydalanmaya yönelik geliştirilen stratejilerdir.	Dış çevredeki tehditlerin olumsuz etkilerini, okul/kurumun güçlü yönlerini kullanarak en aza indirmeye yönelik geliştirilen stratejilerdir.
Zayıf Yönler	Okul/kurumun zayıf yönlerinin olumsuz etkilerini en aza indirgerken fırsatların olası olumlu etkilerinden azami düzeyde yararlanmaya yönelik geliştirilen stratejilerdir.	Zayıf yönler ve tehditlerin olumsuz etkilerini en aza indirmeye yönelik geliştirilen stratejilerdir.

Tablo 22. Tespit ve İhtiyaçları Belirlenmesi

Durum Analizi Aşamaları	Tespitler	İhtiyaçlar
Uygulanmakta Olan Stratejik Planın Değerlendirilmesi	İzleme ve değerlendirme çalışmalarında eksiklikler saptanmıştır.	İzleme ve değerlendirme için etkin bir sistem kurulması
Paydaş Analizi	Aileler ile iletişim ve iş birliği yetersizdir.	Aileler ile ilişkileri güçlendirecek bir ekosistemin kurulması
Okul İçi Analiz	Öğrencilerin öğrenme stilleri arasında en yüksek yüzde (%80) sosyal öğrenmedir.	İş birlikçi öğretim tekniklerine ağırlık verilmesi

3.GELECEĐE BAKIŐ

3.1.Misyon

MİSYONUMUZ

Bilgi çağının eğitim stratejileri, teknoloji ve yöntemlerini kullanarak, öğrencilerimizin ilgi ve yetenekleri doğrultusunda eğitim veren bizler, geleceĐe yön veren mutlu ve üretken bireyler yetiŐtirmek için varız.

3.2.Vizyon

VİZYONUMUZ

DeĐişmeyen Tek Őeyin DeĐişim OlduĐu Düşüncesinden Hareketle Toplum İçinde VerdiĐi Kaliteli Eğitim Ve Öğretim İle Bilinen, Tanınan , Bu Nedenle Kendi Türündeki Okullar İçinde İlk Sırada Tercih Edilen Bir Okul Olmak.

3.3. Temel Değerler

TEMEL DEĞERLER

- Milli ve Manevi Değerler
- Yasalara Saygı
- Akılcılık
- Çağdaşlık
- İşbirliği ve Bilgi Paylaşımı
- Demokratik Sorun Çözme Yöntemleri
- Eleştirel Düşünme
- Fırsat Eşitliği
- Kaliteli Hizmet
- Stratejik Yönetim Süreci
- Araştırma ve Geliştirme
- Evrensel Değerler
- Kişisel ve Mesleki Gelişim
- Üretkenlik
- İletişim Yöntemlerinin Geliştirilmesi
-

4. AMAÇ, HEDEF VE PERFORMANS GÖSTERGESİ İLE STRATEJİLERİN BELİRLENMESİ

Amaç 1	Bireyin bilgi, beceri ve yetkinliklerini geliştirmek amacıyla bireysel ve toplumsal bir yaklaşımla hayat boyu öğrenme imkânları sunmak.								
Hedef 1.1	Kursiyerlerin yaygın eğitim kurs programlarına erişim, devam ve tamamlama oranları artırılacaktır.								
Performans Göstergeleri	Hedefe Etkisi	Başlangıç Değeri	1.Yıl	2.Yıl	3.Yıl	4.Yıl	5.Yıl	İzleme Sıklığı	Rapor Sıklığı
PG1.1.1. Açılan kurs sayısı	25	1354	1432	1586	1715	1800	1860	6 Ay	6 Ay
PG1.1.2. Bir kurs süresince katıldığı kursu tamamlayamayan kursiyer oranı (%)	25	%60	%65	%70	%75	%80	%85	6 Ay	6 Ay
PG1.1.3. Kurum, kuruluşlar ve sivil toplum kuruluşları ve ile yapılan iş birlikleri sayısı	25	9	10	12	14	15	16	6 Ay	6 Ay
PG1.1.4. Uluslararası düzeyde yetişkin eğitim merkezleri ile yapılan iş birlikleri sayısı	25	1	1	1	1	1	1	6 Ay	6 Ay

Koordinatör Birim	Hayat Boyu Öğrenme Şubesi
İş Birliği Yapılacak Birimler	Kurum içi Birimler: Müdür Yardımcıları, Açık Öğretim Bürosu, VHKİ, Muhasebe
Riskler	Öğrenci yetersizliğinden dolayı kursların kapatılması
Stratejiler	<p>S1.1.1. Kursların tamamlanmama nedenleri araştırılarak buna yönelik önleyici tedbirler geliştirilecektir.</p> <p>S1.1.2. Hayat boyu rehberlik faaliyetleri ile kursiyerlerin kuruma, kurum kültürüne ve katılacakları kurslara uyumunu güçlendirmek için çalışmalar yürütülecektir.</p> <p>S1.1.3. Kurum, kuruluşlar ve sivil toplum kuruluşları ile yapılan iş birlikleri ile merkezin etki alanının genişletilmesi sağlanacaktır.</p> <p>S1.1.4. Uluslararası kurumlarla iş birlikleri yapılarak deneyim paylaşımı artırılacaktır.</p>
Maliyet Tahmini	5.000
Tespitler	Kurum çevresinde bulunan ve kursiyerlerin gelişimine katkı sağlayacak kurum ve kuruluşlarla yeterince etkileşim içinde olmaması
İhtiyaçlar	Öğrencilere yönelik kurslara katılım oranını yükseltmek için rehberlik ve kurs tanıtımları, reklam ve tanıtım afişleri

Amaç 1	Bireyin bilgi, beceri ve yetkinliklerini geliştirmek amacıyla bireysel ve toplumsal bir yaklaşımla hayat boyu öğrenme imkânları sunmak.								
Hedef 1.2	Hayat boyu öğrenmeyle bireylerde kişisel, çevresel ve mesleki anlamda farkındalık oluşturulacaktır.								
Performans Göstergeleri	Hedefe Etkisi	Başlangıç Değeri	1.Yıl	2.Yıl	3.Yıl	4.Yıl	5.Yıl	İzleme Sıklığı	Rapor Sıklığı
PG 1.2.1. Bir yılda yerel, ulusal ve uluslararası proje, yarışma, müsabaka, sergi, defile vb. etkinliklere katılan kursiyer sayısı	40	94	96	103	108	115	121	6 Ay	6 Ay
PG.1.2.2. Hayat boyu öğrenme tanıtım faaliyetleri kapsamında gerçekleştirilen etkinlik sayısı	30	6	9	11	12	15	18	6 Ay	6 Ay
PG.1.2.3. Merkez dışında düzenlenen etkinlik sayısı	30	4	7	8	10	11	13	6 Ay	6 Ay

Koordinatör Birim	Hayat Boyu Öğrenme Şubesi
İş Birliği Yapılacak Birimler	Kurum içi Birimler: Müdür Yardımcıları, Açık Öğretim Bürosu, VHKİ, Muhasebe
Riskler	Özellikle yaz dönemlerinde bölgesel değişim programlarına yeterli talep olmaması
Stratejiler	<p>S1.2.1. Yaygın eğitim kurs programlarına katılımı artırmak için farkındalık artırıcı etkinlikler düzenlenecektir.</p> <p>S1.2.2. Yaygın eğitim kurs programlarının tanıtımı için bölgesel faaliyetler gerçekleştirilecektir.</p> <p>S1.2.3. Hayat Boyu Öğrenme Haftası kapsamında faaliyetler düzenlenecektir.</p> <p>S1.2.4. Toplumda hayat boyu öğrenme kültürünün yaygınlaştırılması ve hayat boyu öğrenme farkındalığının artırılmasına yönelik çeşitli sosyal sorumluluk faaliyetleri düzenlenecektir.</p> <p>S1.2.5. Toplumda hayat boyu öğrenme kültürünün yaygınlaştırılması ve hayat boyu öğrenme farkındalığının artırılmasına yönelik bölgesel (yerel), ulusal ve uluslararası proje, yarışma, müsabaka, sergi, defile vb. düzenlenecektir.</p> <p>S1.2.6. Hayat boyu öğrenme tanıtım faaliyetleri kapsamında etkinlik (yazılı ve görsel medya araçlarının kullanımı, sosyal medya, saha ziyaretleri vb.) düzenlenecektir.</p>
Maliyet Tahmini	10.000
Tespitler	Yeteri kadar kurs tanıtımı yapılmaması, kültürel anlamda daha fazla faaliyet yapılabilir olması, hayat boyun öğrenme kültürünün yaygınlaştırılmasına daha çok önem gösterilmesi.
İhtiyaçlar	Etkinlik materyalleri, daha fazla tanıtıcı etkinlik, reklam ve tanıtım afişleri

Amaç 1	Bireyin bilgi, beceri ve yetkinliklerini geliřtirmek amacıyla bireysel ve toplumsal bir yaklařımla hayat boyu öğrenme imkânları sunmak.								
Hedef 1.3	Özel eğitime ihtiyaç duyan ve özel politika gerektiren grupların (engelliler, üstün yetenekliler romanlar, cezaevlerinde bireyler, yaşlılar, mevsimlik tarım işçilerinin çocuklarının eğitimi vb.) hayat boyu öğrenmeye erişimleri artırılacaktır.								
Performans Göstergeleri	Hedefe Etkisi	Başlangıç Değeri	1.Yıl	2.Yıl	3.Yıl	4.Yıl	5.Yıl	İzleme Sıklığı	Rapor Sıklığı
PG1.3.1. Bir yılda yaygın eğitim kurslarına katılan engelli kursiyer sayısı	40	35	37	39	41	43	45	6 Ay	6 Ay
PG1.3.2. Bir yılda yaygın eğitim kurslarına katılan geçici koruma altındaki yabancı kursiyer sayısı	30	103	105	115	122	130	145	6 Ay	6 Ay
PG1.3.3. Özel politika gerektiren grupların (cezaevlerinde kalanlar, yaşlılar, romanlar, mevsimlik tarım işçilerinin çocuklarının eğitimi vb.) hayat boyu öğrenmeye erişimlerinin artırılmasına yönelik hayata geçirilen proje sayısı	30	139	145	148	152	160	163	6 Ay	6 Ay

Koordinatör Birim	Hayat Boyu Öğrenme Şubesi
İş Birliği Yapılacak Birimler	Kurum içi Birimler: Müdür Yardımcıları, Açık Öğretim Bürosu, VHKİ, Muhasebe
Riskler	Özel eğitime ihtiyaç duyan bireylere uygun donanımlı sınıf olmaması, sınıfın oluşturulmasında kurumun mali kaynaklarının yetersiz olması
Stratejiler	<p>S1.3.1. Hayat boyu öğrenme kurumları özel eğitime ihtiyaç duyan bireylere uygun hâle getirilecektir.</p> <p>S1.3.2. Özel eğitime ihtiyaç duyan bireylere kurslar düzenlenecektir.</p> <p>S1.3.3. Özel eğitime ihtiyaç duyan bireylerin ailelerine yönelik kurslar düzenlenecektir.</p> <p>S1.3.4. Özel eğitime ihtiyaç duyan bireylerin yaygın eğitim faaliyetlerine katılmasının önündeki tanıtım eksikliği, kuruma erişimde yaşanan sorunlar vb. engeller tespit edilerek bu sorunların giderilmesine yönelik çalışmalar yürütülecektir.</p> <p>S1.3.5. Özel politika gerektiren gruplara yönelik alan taraması faaliyetleri yürütülecektir.</p> <p>S1.3.6. Özel politika gerektiren gruplara yönelik meslek kursları düzenlenecektir.</p>
Maliyet Tahmini	70.000
Tespitler	Yapılan tespitlere göre donanımlı bir özel eğitim sınıfı oluşturulabilmesi için gerekli mali kaynaklara ulaşabilmek, kullanılacak amaca uygun araç gereçler tedarik etmek
İhtiyaçlar	Uygun bir sınıfın bulunması, özel eğitim sınıfına ve amaca uygun araç gereçler, mali kaynağın tedarik edilmesi

Amaç 2	Eğitim ve Öğretimde Niteliğin Artırılmasının Sağlanması								
Hedef 2.1	Hayat boyu öğrenme faaliyetleri yolu ile bireylerde beceri ve yetkinliklerin geliştirilmesi								
Performans Göstergeleri	Hedef Etkisi	Başlangıç Değeri	1.Yıl	2.Yıl	3.Yıl	4.Yıl	5.Yıl	İzleme Sıklığı	Rapor Sıklığı
PG2.1.1. Okuma yazma kursları ile belgelendirilen kursiyer sayısı	10	189	191	192	195	197	200	6 Ay	6 Ay
PG2.1.2. Açık öğretim ortaokuluna kayıtlı aktif öğrenci sayısı	10	3344	3345	3350	3360	3380	3395	6 Ay	6 Ay
PG2.1.3. Açık öğretim lisesine kayıtlı 18 yaş üstü aktif öğrenci sayısı	10	4355	4365	4370	4375	4380	4390	6 Ay	6 Ay
PG2.1.4. Açık öğretim imam hatip lisesine kayıtlı 18 yaş üstü aktif öğrenci sayısı	10	0	0	0	0	0	0	6 Ay	6 Ay
PG2.1.5. Mesleki açık öğretim lisesine kayıtlı 18 yaş üstü aktif öğrenci sayısı	10	0	0	0	0	0	0	6 Ay	6 Ay
PG2.1.6. Çevre koruma alanında açılan kurslara katılan kursiyer sayısı	10	12	13	14	15	16	18	6 Ay	6 Ay
PG2.1.7. Açılan dijital okuryazarlık kurs sayısı	10	2	3	3	5	7	9	6 Ay	6 Ay
PG2.1.8. Açılan medya okuryazarlığı kurs sayısı	5	1	2	4	5	6	8	6 Ay	6 Ay
PG2.1.9. Açılan finansal okuryazarlık kurs sayısı	5	0	0	0	0	0	0	6 Ay	6 Ay
PG2.1.10. Açılan bilgi ve medya okuryazarlığı kurs sayısı	5	0	0	0	0	0	0	6 Ay	6 Ay
PG2.1.11. Açılan çevre okuryazarlığı kurs sayısı	5	0	0	0	0	0	0	6 Ay	6 Ay
PG2.1.12. Girişimcilik kurslarına katılan kursiyer sayısı	5	0	0	0	0	0	0	6 Ay	6 Ay
PG2.1.13. İşbirliği ile açılan mesleki ve teknik kurslara katılan kursiyer sayısı	5	654	659	665	672	680	694	6 Ay	6 Ay

Koordinatör Birim	Hayat Boyu Öğrenme Şubesi
İş Birliği Yapılacak Birimler	Kurum içi Birimler: Müdür Yardımcıları, Açık Öğretim Bürosu, VHKİ, Muhasebe
Riskler	Okuma yazma bilmeyen vatandaşların tespiti ve hepsine ulaşamama, kurum aracı olmadığından tanıtım faaliyetlerinin gecikmesi ve zor olması nedeniyle alan taramasının sağlıklı bir şekilde yapılamaması
Stratejiler	<p>S2.1.1. Okuma yazma bilmeyen vatandaşların tespiti için alan taraması faaliyetleri yürütülecektir.</p> <p>S2.1.2. Çevre koruma alanında bölgede bulunan vatandaşların farkındalığını artırmaya yönelik proje, faaliyet, kurs vb. etkinlikler düzenlenecektir.</p> <p>S2.1.3. Çağın gerektirdiği okuryazarlık becerilerinin bölgede bulunan vatandaşlara tanıtımı amaçlı faaliyetler yürütülecektir.</p> <p>S2.1.4. Bölgede bulunan iş gücünün becerilerinin artırılmasına yönelik faaliyetler yürütülecektir.</p> <p>S2.1.5. Girişimcilik alanında bireylerin farkındalık düzeylerinin artırılmasına yönelik çalışmalar yürütülecektir.</p>
Maliyet Tahmini	15.000
Tespitler	Geniş kapsamlı alan taraması yapılabilmesi için kuruma araç tahsisi, vatandaşları kurslara gelebilmeleri için ikna çalışması, bu anlamda alan taramasının maliyetli olması
İhtiyaçlar	Çalışmanın sağlıklı yürütülebilmesi için araç tahsisi, yakıt ve öğretmenlerden oluşan alan tarama ekibi

Amaç 2	Eğitim ve Öğretimde Niteliğin Artırılmasının Sağlanması								
Hedef 2.2	Hayat Boyu öğrenmede mesleki beceri ve yetkinlikleri geliştirecek ve katılımı artırılacaktır.								
Performans Göstergeleri	Hedefe Etkisi	Başlangıç Değeri	1.Yıl	2.Yıl	3.Yıl	4.Yıl	5.Yıl	İzleme Sıklığı	Rapor Sıklığı
PG2.2.1. Buluş, patent, marka ve faydalı model başvuru sayısı	20	1	1	1	2	2	3	6 Ay	6 Ay
PG2.2.2. İş birliği yapılan kurum/kuruluş sayısı	20	9	10	11	12	14	18	6 Ay	6 Ay
PG2.2.3. Hibe almaya hak kazanan proje sayısı	20	1	2	2	2	3	4	6 Ay	6 Ay
PG2.2.4. Yaygın eğitim kurslarındaki kursiyerlerin memnuniyet oranı (%)	20	%85	%87	%90	%93	%95	%97	6 Ay	6 Ay
PG 2.2.5. Toplumsal sorunları çözmek amacıyla gerçekleştirilen projelerin sayısı	20	1	2	4	5	6	7	6 Ay	6 Ay

Koordinatör Birim	Hayat Boyu Öğrenme Şubesi
İş Birliği Yapılacak Birimler	Kurum içi Birimler: Müdür Yardımcıları, Açık Öğretim Bürosu, VHKİ, Muhasebe
Riskler	Kuruma kaynak aktarılmasında kullanılacak kriterlerin belirsiz olması, kurslarına dair kursiyer memnuniyet oranının yüksek olabilmesi için donanımlı sınıflar olmalı, kursiyerlerin ürettiği el sanatları ürünlerini pazarlama olanaklarının uygun bir Pazar olmadığından pazarlayamamaları
Stratejiler	<p>S2.2.1. Kursiyerlerin alanlarında becerilerini geliştirmelerini, yeterliklerinin farkına varmalarını sağlamak amacıyla fikri mülkiyet alanında çalışmalar geliştirilecektir.</p> <p>S2.2.2. Yaygın eğitim kurslarına dair kursiyer memnuniyet oranını ölçülecektir.</p> <p>S2.2.3. Halk eğitimi merkezi yöneticilerinin sektörle iletişim ve iş birliği becerileri güçlendirilecektir.</p> <p>S2.2.4. Proje ve iş birlikleri ile sosyal paydaşlarla etkileşime yönelik çalışmalar yürütülecektir.</p> <p>S2.2.5. Bölgede bulunan alışveriş merkezi, cezaevi, huzurevi, kadın sığınma evleri gibi vatandaşların toplu olarak bulunduğu yerlerde faaliyetler düzenlenecektir.</p> <p>S2.2.6. Toplumsal sorunları çözmek amacıyla projeler geliştirilecek ve yerelde sosyal taraflarla bir araya gelinecektir.</p> <p>S2.2.7. Kursiyerlerin kültür ve sanat festivalleri gibi etkinliklere katılımları ile öğrendikleri el sanatları ürünlerini pazarlamaları ve girişimcilik becerilerini kullanmaları teşvik edilecektir.</p>
Maliyet Tahmini	25.000
Tespitler	Ürün pazarlama için uygun mekân olmaması, üretilen ürünlere değerinden az paha biçilmesi, kursiyerin daha fazla üretim yapabilmesi için kurumca mali olarak desteklenmesi
İhtiyaçlar	Üretilen ürünlerin farklılığına ve alanına göre malzeme tedariki, ürünlerin pazarlanabilmesi için bir sergi alanı

Amaç 2	Eğitim ve Öğretimde Niteliğin Artırılmasının Sağlanması								
Hedef 2.3	Bireylerin yaşam becerileri geliştirilmesi için rehberlik faaliyetleri güçlendirilecektir.								
Performans Göstergeleri	Hedefe Etkisi	Başlangıç Değeri	1.Yıl	2.Yıl	3.Yıl	4.Yıl	5.Yıl	İzleme Sıklığı	Rapor Sıklığı
PG2.3.1. Kursiyere yönelik gerçekleştirilen eğitsel, meslekî ve kişisel görüşmelerin sayısı	50	3	4	4	5	7	7	6 Ay	6 Ay
PG2.3.2. Kursiyer memnuniyet oranı	50	%85	%87	%90	%93	%95	%97	6 Ay	6 Ay

Koordinatör Birim	Hayat Boyu Öğrenme Şubesi
İş Birliği Yapılacak Birimler	Kurum içi Birimler: Müdür Yardımcıları, Açık Öğretim Bürosu, VHKİ, Muhasebe
Riskler	Kursiyerlerin sosyal girişimcilik ve iletişim konusundaki isteksizliği, öğrenci sirkülasyonunun faz olduğu bir kurum olduğundan mesleki rehberlik faaliyetleri takibinin zor olması,
Stratejiler	<p>S2.3.1. Kurum rehber öğretmenleri aracılığı ile kurslara katılan kursiyerlerin diğer kurslarla ilgili bilgilendirilmesi sağlanacaktır.</p> <p>S2.3.2. Meslek kurslarına katılan kursiyerlerin mesleğe geçişleri aşamasında mesleki rehberlik faaliyetleri yürütülecektir.</p> <p>S2.3.3. Meslek kurslarına katılan kursiyerlerin yereldeki işverenlerle iletişimi sağlanacaktır.</p> <p>S2.3.4. Kurum rehber öğretmenleri aracılığı ile kurslara katılan kursiyerlere kişisel rehberlik faaliyetleri yürütülecektir.</p> <p>S2.3.5 Merkezin bulunduğu ilçe merkezindeki yerel sektör temsilcileri ile görüşmeler gerçekleştirilerek işgücü talebine uygun meslek kursları açılacaktır.</p> <p>S2.3.6 Eğitimlere katılanların geri bildirim puanlarının değerlendirilmesi sağlanacaktır.</p>
Maliyet Tahmin	2.000
Tespitler	Mesleki rehberlik faaliyetleri takibinin sağlıklı yürütülebilmesi için bilgisayar destekli kursiyer takip çizelgesi oluşturulması
İhtiyaçlar	Hedeflenen başarıyı gösteren kursiyerlerin desteklenmesine yönelik mekanizmaların oluşturulması

Amaç 3	Kurumun amaçlarına ulaşmasını sağlayacak kurumsal imkân ve yetkinlikler verimli ve sürdürülebilir bir şekilde geliştirilecektir.								
Hedef 3.1	Kurumun fiziki mekânlarının ihtiyaç ve hedefleri doğrultusunda iyileştirilmesi sağlanacaktır.								
Performans Göstergeleri	Hedefe Etkisi	Başlangıç Değeri	1.Yıl	2.Yıl	3.Yıl	4.Yıl	5.Yıl	İzleme Sıklığı	Rapor Sıklığı
PG3.1.1. Şartları iyileştirilen bina bölümü (derslik, öğretmenler odası, idari bölüm, kurum bahçesi vb.) sayısı	20	4	5	5	5	5	5	6 Ay	6 Ay
PG3.1.2. Açılan sosyal alan (spor salonu, kütüphane, çok amaçlı salon, atölye, bilişim sınıfı, çocuk oyun ve bakım odası vb.) sayısı	20	1	2	3	3	3	3	6 Ay	6 Ay
PG3.1.3. Kurslara yönelik olarak yapılan donatım malzemesi (bilgisayar, yazıcı, akıllı tahta, tezgâh vb.) temini	20	9	10	11	13	13	17	6 Ay	6 Ay
PG3.1.4. Fiziksel mekânların temizlik ve hijyenine ilişkin memnuniyet oranı (%)	20	%86	%88	%89	%91	%92	%94	6 Ay	6 Ay
PG3.1.5. Altyapı ve donatım eksikliği bulunan fiziksel birim sayısı	20	1	0	0	0	0	0	6 Ay	6 Ay

Koordinatör Birim	Hayat Boyu Öğrenme Şubesi
İş Birliği Yapılacak Birimler	Kurum içi Birimler: Müdür Yardımcıları, Açık Öğretim Bürosu, VHKİ, Muhasebe
Riskler	Kurum binasının çok eski olmasından kaynaklı sağlam olmaması, sosyal alan ve kütüphane için mekan yetersizliği, araç gereç eksikliği,
Stratejiler	<p>S3.1.1. Başta kendi binaları olmak üzere vatandaşlara hizmet sunulan mekânların bölümleri (derslik, öğretmenler odası, idari bölüm, kurum bahçesi, sergi salonu vb.) güçlendirilecektir.</p> <p>S3.1.2. Kurum personelinin kurumsal aidiyetini artırmak ve vatandaşlar için kurumları daha cazip hale getirmek için uygun koşullarda sosyal alanlar (kütüphane, çok amaçlı salon, atölye, bilişim sınıfı, çocuk oyun ve bakım odası vb.) oluşturulacaktır.</p> <p>S3.1.3. Mesleki eğitim yapılacak atölyelerin düzenlenmesi ve mesleki kurslarda kullanılan araç- gerecin modernizasyonu, yenilenmesini, bakım ve onarımı sağlanacaktır.</p> <p>S3.1.4. Kurslarda verimliliği artırmak adına açılacak olan kurslarda ihtiyaç duyulacak her türlü donatım malzemesinin (bilgisayar, yazıcı, tezgâh vb.) temini yapılacaktır.</p> <p>S3.1.5. Temizlik ve hijyen memnuniyet düzeyi belirlemek için anketler uygulanarak yapılacak değerlendirmeler sonucunda gerekli tedbirler alınacaktır.</p> <p>S3.1.6. Bilişim altyapısını güçlendirmek amacıyla sektörle iş birlikleri yapılacaktır.</p> <p>S3.1.7. Halk eğitimi programlarının bütçe ve kaynak kullanımının etkin yönetimi sağlanacaktır.</p>
Maliyet Tahmini	800.000
Tespitler	Kurumun, öğrenci ve öğretmenlerinin desteklenmesi için finansman sağlamasında sıkıntı yaşıyor olması Kurum binasının güçlendirilmesi için mali kaynakların olmaması, ödenek sıkıntısının olması
İhtiyaçlar	Kurum binasını güçlendirmek için mali kaynak, donanımlı sınıflar, binanın fiziki yapısının amaca uygun hale getirilmesi

Amaç 3	Kurumun amaçlarına ulaşmasını sağlayacak kurumsal imkân ve yetkinlikler verimli ve sürdürülebilir bir şekilde geliştirilecektir.								
Hedef 3.2	Kurum yöneticilerinin ve öğretmenlerin mesleki gelişimleri güçlendirilecektir.								
Performans Göstergeleri	Hedefe Etkisi	Başlangıç Değeri	1.Yıl	2.Yıl	3.Yıl	4.Yıl	5.Yıl	İzleme Sıklığı	Rapor Sıklığı
PG3.2.1. Hizmet içi eğitim alan yönetici ve öğretmen oranı (%)	25	%100	%100	%100	%100	%100	%100	6 Ay	6 Ay
PG3.2.2. Uzaktan hizmet içi eğitime katılan yönetici ve öğretmen oranı (%)	25	%100	%100	%100	%100	%100	%100	6 Ay	6 Ay
PG3.2.3 Ücretli usta öğreticilere yönelik gerçekleştirilen faaliyet sayısı	25	2	3	3	4	5	6	6 Ay	6 Ay
PG3.2.4 Ücretli usta öğreticilere yönelik gerçekleştirilen faaliyet sayısı	25	0	0	0	0	0	0	6 Ay	6 Ay

Koordinatör Birim	Hayat Boyu Öğrenme Şubesi
İş Birliği Yapılacak Birimler	Kurum içi Birimler: Müdür Yardımcıları, Açık Öğretim Bürosu, VHKİ, Muhasebe
Riskler	Kurumda İSG Uzmanının olmaması, mesleki gelişim ihtiyaçları için finansal desteğe ihtiyaç duyulması
Stratejiler	S3.2.1. Kurum yöneticilerinin ve öğretmenlerin mesleki gelişim ihtiyaçları tespit edilerek, bu ihtiyaçları gidermeye yönelik bir mesleki gelişim planı hazırlanacaktır. S3.2.2. Kurum yöneticilerinin ve öğretmenlerin uzaktan hizmet içi eğitimlere katılmaları teşvik edilecektir. S3.2.3. Kurumun İSG kapsamında düzenlemeleri yapılarak iş kazaları ve meslek hastalıkları riskleri ortadan kaldırılacak ya da en aza indirilecektir.
Maliyet Tahmini	5.000
Tespitler	Mesleki gelişim için yenilikçi uygulamalara imkân sağlanması, öğretmenlerin alacağı hizmet içi eğitimlerle kendilerini güncelleyerek kurumun niteliğinin artırılması
İhtiyaçlar	Öğretmenler için, zaman ihtiyacı ve finansal ihtiyaç

Koordinatör Birim	Hayat Boyu Öğrenme Şubesi								
Amaç 3	Kurumun amaçlarına ulaşmasını sağlayacak kurumsal imkân ve yetkinlikler verimli ve sürdürülebilir bir şekilde geliştirilecektir.								
Hedef 3.3	Eğitim ve öğretimin bilişsel, duyuşsal ve davranışsal açıdan sağlıklı ve güvenli bir ortamda gerçekleştirilme için kurum sağlığı ve güvenliği geliştirilecektir.								
Performans Göstergeleri	Hedefe Etkisi	Başlangıç Değeri	1.Yıl	2.Yıl	3.Yıl	4.Yıl	5.Yıl	İzleme Sıklığı	Rapor Sıklığı
PG3.3.1. Atölye ve laboratuvarlarda yaşanan iş kazası sayısı	25	0	0	0	0	0	0	6 Ay	6 Ay
PG3.3.2. Kurumda yaşanan kaza sayısı	25	0	0	0	0	0	0	6 Ay	6 Ay
PG3.3.3. Sivil savunma eğitimlerine katılan öğrenci ve öğretmen sayısı	25	18	20	25	30	32	41	6 Ay	6 Ay
PG3.3.4. Afet ve acil durum tatbikat sayısı	25	2	2	2	2	3	3	6 Ay	6 Ay

İş Birliđi Yapılacak Birimler	Kurum ii Birimler: Mdr Yardımcıları, Aık ğretim Brosu, VHKİ, Muhasebe
Riskler	İş gvenliđi, kurum binasının depreme dayanıksız olması,
Stratejiler	<p>S3.3.1. Atlye ve laboratuvarlarda iş kazası yaşanmaması iin bilgilendirme faaliyetleri yapılacak ve eđitim ortamları iş gvenliđi ve sađlıđına uygun hale getirilecektir.</p> <p>S3.3.2. Kurum binasının depreme karşı dayanıklılık testi yapılacaktır.</p> <p>S3.3.3. Dođa, insan ve teknoloji kaynaklı (deprem, sel, heyelan, yangın, ıđ ve salgın hastalıklar vd.) konularında alan uzmanları ile iş birliđinde đretmen ve kursiyerlere farkındalık eđitimleri verilecektir.</p> <p>S3.3.4. Sivil savunma faaliyetleri kapsamında etkinlikler dzenlenecektir.</p> <p>S3.3.5. Kurumun afet ve acil durum eylem planının gncel tutulması sađlanacaktır.</p> <p>S3.3.6. Afet ve acil durum tatbikatları dzenlenecektir.</p>
Maliyet Tahmini	800.000
Tespitler	İş gvenliđi konusunda kursiyerlere daha fazla bilgilendirici seminerler verilmesi, kurum binasının glendirilerek depreme dayanıklı hale getirilmesi
İhtiyalar	Kurumda İSG Uzmanının olması, kurum binasının glendirilebilmesi iin denek

Amaç 3	Kurumun amaçlarına ulaşmasını sağlayacak kurumsal imkân ve yetkinlikler verimli ve sürdürülebilir bir şekilde geliştirilecektir.								
Hedef 3.4	İklim değişikliğinin olumsuz etkilerini azaltmak ve çevresel sürdürülebilirliği sağlamak için tasarruf tedbirleri kapsamında enerji verimliliği artırılacaktır.								
Performans Göstergeleri	Hedefe Etkisi	Başlangıç Değeri	1.Yıl	2.Yıl	3.Yıl	4.Yıl	5.Yıl	İzleme Sıklığı	Rapor Sıklığı
PG3.4.1. Elektrik tüketimi (kw)	20	3720 kw	3710 kw	3700kw	3680 kw	3670 kw	3655 kw	6 Ay	6 Ay
PG3.4.2. Su tüketim miktarı (m3)	20	1536 (m3)	1530 (m3)	1525 (m3)	1520 (m3)	1510 (m3)	1500 (m3)	6 Ay	6 Ay
PG3.4.3. Doğalgaz/akaryakıt/kömür tüketim miktarı (m3/lt/kg)	20	2	3	3	3	4	5	6 Ay	6 Ay
PG3.4.4. Açılan Çevre Ve İklim Değişikliği Farkındalık kurs sayısı	20	0	0	0	0	0	0	6 Ay	6 Ay
PG3.4.5. Açılan Yenilenebilir Kaynaklar kurs sayısı	20	0	0	0	0	0	0	6 Ay	6 Ay

Koordinatör Birim	Hayat Boyu Öğrenme Şubesi
İş Birliği Yapılacak Birimler	Kurum içi Birimler: Müdür Yardımcıları, Açık Öğretim Bürosu, VHKİ, Muhasebe
Riskler	Ders bittikten sonra elektriğin, suyun ve elektrik ile çalışan cihazların kontrol edilmemesi, yenilenebilir kaynaklar konusunda bilinçli olunmaması, atölyelerde İSG konusunda tedbir alınmaması
Stratejiler	<p>S3.4.1. Kurum elektrik, su ve yakıt tüketimi miktar ve tutar olarak izlenerek tüketimi artıran unsurlar araştırılacak ve verimliliği artıracak tedbirler alınacaktır.</p> <p>S3.4.2. Tasarruf tedbirleri kapsamında enerji verimliliği ile ilgili farkındalık çalışmaları yapılacaktır.</p> <p>S3.4.3. Enerji tasarrufunun sağlanması için atölye ve laboratuvarlarda tedbir alınmasına yönelik çalışmalar yapılacaktır.</p> <p>S3.4.4. Enerji tasarrufuna yönelik proje geliştirilecektir.</p> <p>S3.4.5. Yenilenebilir enerji kaynaklarından daha fazla yararlanmak için çalışmalar yapılacaktır.</p> <p>S3.4.6 Yerel işbirlikleri ile iklim değişikliği ile mücadele, yeşil dönüşüm ve yenilenebilir kaynaklar konusunda merkez bünyesinde projeler yürütülecektir.</p>
Maliyet Tahmini	5.000
Tespitler	Ders bitiminden sonra elektrik ve elektrik ile çalışan cihazların kontrol edilerek öğretmen ve kursiyerlerin bilgilendirilmesi, İSG seminerlerinin yapılmasına önem verilmesi
İhtiyaçlar	Bilgilendirici İSG uyarı levhaları, reklam giderleri

Amaç 4	Kurumun temel ilkeleri doğrultusunda niteliğini arttırmak amacıyla kurumsal kapasite geliştirilecektir.								
Hedef 4.1	Eğitim ve öğretimin sağlıklı ve güvenli bir ortamda gerçekleşmesi için kurumun sağlığı ve güvenliği geliştirilecektir.								
Performans Göstergeleri	Hedefe Etkisi	Başlangıç Değeri	1.Yıl	2.Yıl	3.Yıl	4.Yıl	5.Yıl	İzleme Sıklığı	Rapor Sıklığı
PG4.1.1. Kurumda yaşanan kaza sayısı	20	0	0	0	0	0	0	6 Ay	6 Ay
PG4.1.2. Bağımlılıkla mücadele ile ilgili konularda eğitim alan kursiyer, öğretmen ve usta öğretici sayısı	20	435	439	450	455	460	470	6 Ay	6 Ay
PG4.1.3 Akran zorbalığı ve siber zorbalıkla ilgili konularda eğitim alan öğretmen, usta öğretici ve kursiyer sayısı	10	9	10	10	15	16	18	6 Ay	6 Ay
PG4.1.4. Sağlıklı beslenme ve obezite ile ilgili konularda verilen eğitim alan öğretmen, usta öğretici ve kursiyer sayısı	20	0	3	5	10	18	25	6 Ay	6 Ay
PG4.1.5. Hijyen, gıda güvenliği, bulaşıcı hastalıklar ile ilgili konularda verilen eğitim alan kursiyer, öğretmen ve personel sayısı	10	255	260	270	275	290	295	6 Ay	6 Ay
PG4.1.6. Sivil savunma eğitimlerine katılan kursiyer, öğretmen ve usta öğretici sayısı	10	18	20	25	30	32	41	6 Ay	6 Ay
PG4.1.7. Afet ve acil durum tatbikat sayısı	10	2	2	2	2	3	3	6 Ay	6 Ay

Koordinatör Birim	Hayat Boyu Öğrenme Şubesi
İş Birliği Yapılacak Birimler	Kurum içi Birimler: Müdür Yardımcıları, Açık Öğretim Bürosu, VHKİ, Muhasebe
Riskler	Kurumda İSG yönergesi uygulandığı halde kurallara uyulmaması, Kursiyer, öğretmen ve usta öğreticilerde farkındalık oluşturmak için bağımlılıkla mücadele seminerleri faaliyetlerinin yeterince yapılmaması
Stratejiler	<p>S4.1.1.Eğitim ortamları iş sağlığı ve güvenliği yönergesine uygun hâle getirilecektir.</p> <p>S4.1.2.Kursiyer, öğretmen ve usta öğreticilerde farkındalık oluşturmak için bağımlılıkla mücadele, akran zorbalığı, siber zorbalık, sağlıklı beslenme ve obezite, hijyen, bulaşıcı hastalıklar ve gıda güvenliği gibi konularda alan uzmanları ile iş birliğinde eğitimler düzenlenecektir.</p> <p>S4.1.3. Doğa, insan ve teknoloji kaynaklı (deprem, sel, heyelan, yangın, çığ ve salgın hastalıklar vd.) afetlere karşı gerekli tedbirlerin alınması için çalışmalar yapılacaktır.</p> <p>S4.1.4. Doğa, insan ve teknoloji kaynaklı (deprem, sel, heyelan, yangın, çığ ve salgın hastalıklar vd.) konularında alan uzmanları ile iş birliğinde öğretmen ve kursiyerlere farkındalık eğitimleri verilecektir.</p> <p>S4.1.5. Afet ve acil durum eylem planının güncel tutulması sağlanacaktır.</p> <p>S4.1.6. Afet ve acil durum tatbikatları düzenlenecektir.</p>
Maliyet Tahmini	5.000
Tespitler	Kurumda İSG yönergesi uygulandığı halde kurallara uyulması konusunda idari personel tarafından bilgilendirme yapılması, bağımlılıkla mücadele konusunda daha duyarlı olunması, bahsedilen konular ile ilgili bilgilendirici afişler asılması
İhtiyaçlar	Uyarı levhaları, reklam afişleri